

MONTHLY DATA MAIL

6

2015
vol.266

CONTENTS ~平成27年5月~

| | |
|-----------|-----|
| 業務概況 | 1-2 |
| 構成比データ | 3-4 |
| 制度別業務状況 | 5 |
| 地域別業務状況 | 6 |
| 金融機関別業務状況 | 7-8 |



FUKUOKA
GUARANTEE

福岡県信用保証協会

<http://www.fukuoka-cgc.or.jp/>

業務概況 —平成27年5月—

5月中の保証承諾(金額)は、23,811百万円、前年同月比106%となりました。

また、県・市融資制度は、前年同月比81.8%となりました。

5月(月中)の代位弁済(金額)は、1,471百万円、前年同月比185.5%となりました。

このうち、卸売業が全体の27.3%、建設業が25.5%を占めました。

(単位:百万円)

| | 月 中 | | | 年度累計 | | |
|--------|-------|--------|--------|---------|---------|--------|
| | 件数 | 金額 | 前年比(%) | 件数 | 金額 | 前年比(%) |
| 保証申込 | 2,304 | 28,602 | 99.7 | 4,612 | 53,656 | 104.1 |
| 保証承諾 | 2,023 | 23,811 | 106.0 | 4,082 | 44,387 | 109.1 |
| 保証債務残高 | — | — | — | 106,636 | 956,451 | 92.9 |
| 代位弁済 | 121 | 1,471 | 185.5 | 188 | 2,278 | 170.2 |
| 管理回収 | 33 | 312 | 73.8 | 70 | 700 | 93.9 |

保証承諾の推移

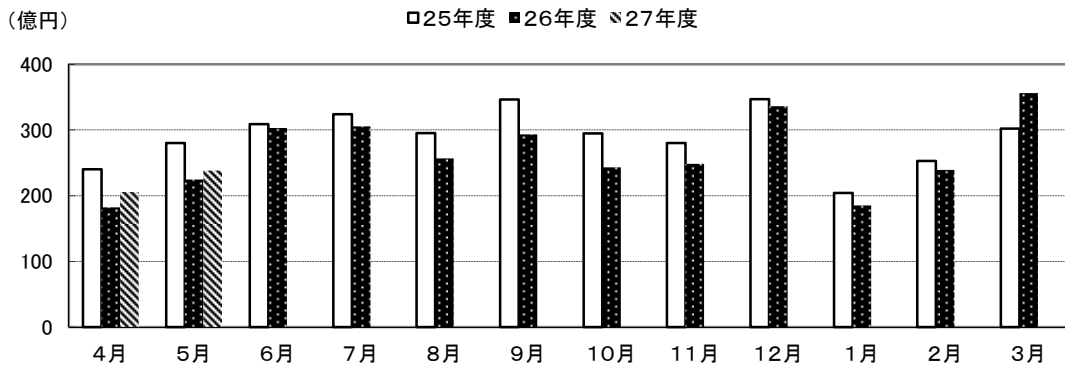

保証債務残高の推移

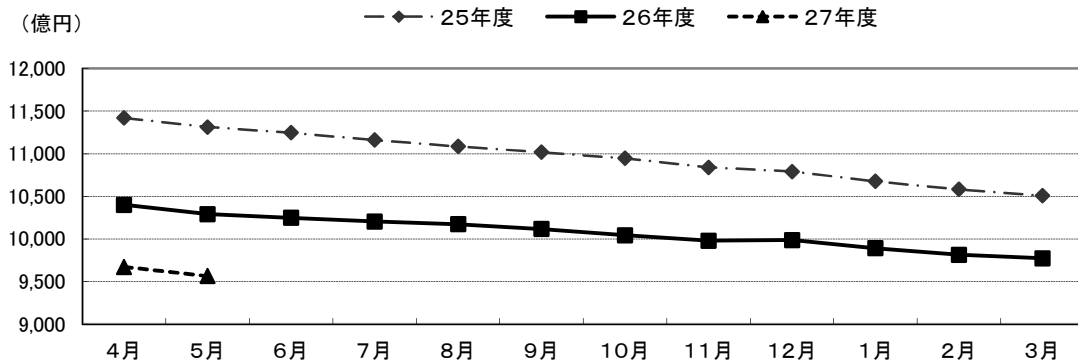

代位弁済の推移

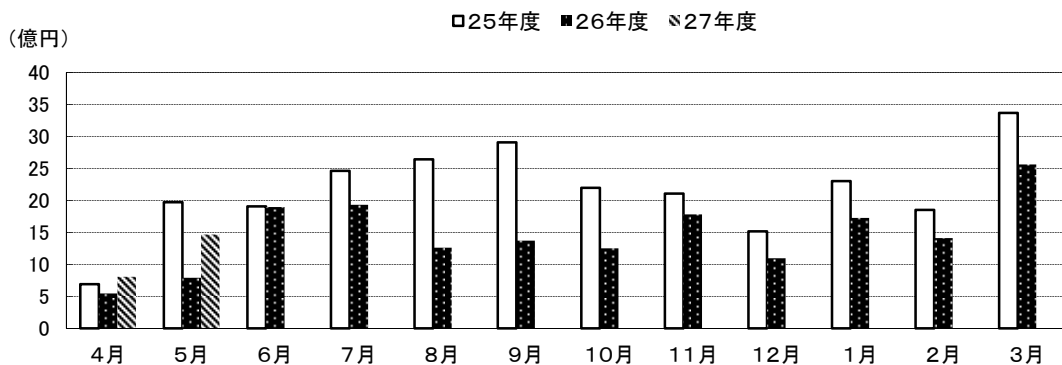

●部・支所別

(単位:百万円、%)

| 区分 | 保証承諾 | | | | | 保証債務残高 | | | 代位弁済 | | | | |
|-------|-------|--------|-------|--------|-------|---------|---------|------|------|-------|------|-------|-------|
| | 当月中 | | 年度累計 | | | 当月末 | | | 当月中 | | 年度累計 | | |
| | 件数 | 金額 | 件数 | 金額 | 前年比 | 件数 | 金額 | 前年比 | 件数 | 金額 | 件数 | 金額 | 前年比 |
| 営業部 | 535 | 6,620 | 1,094 | 12,288 | 99.0 | 29,407 | 285,938 | 92.9 | 29 | 436 | 49 | 724 | 274.6 |
| 大濠支所 | 476 | 4,692 | 934 | 9,096 | 111.6 | 25,655 | 198,277 | 92.4 | 25 | 305 | 41 | 429 | 94.5 |
| 北九州支所 | 479 | 6,432 | 971 | 11,699 | 116.5 | 23,821 | 235,409 | 92.8 | 21 | 123 | 36 | 325 | 177.7 |
| 久留米支所 | 287 | 3,567 | 590 | 6,233 | 114.4 | 15,747 | 128,270 | 92.6 | 36 | 543 | 51 | 725 | 393.7 |
| 筑豊支所 | 160 | 1,731 | 332 | 3,591 | 107.6 | 7,679 | 71,604 | 93.4 | 7 | 36 | 8 | 46 | 29.8 |
| 大牟田支所 | 86 | 770 | 161 | 1,481 | 113.2 | 4,327 | 36,952 | 97.8 | 3 | 28 | 3 | 28 | 28.8 |
| 合計 | 2,023 | 23,811 | 4,082 | 44,387 | 109.1 | 106,636 | 956,451 | 92.9 | 121 | 1,471 | 188 | 2,278 | 170.2 |

●資金使途別

(単位:百万円、%)

| 区分 | 保証承諾 | | | | | | 代位弁済 | | | | | |
|------|-------|--------|-------|--------|-------|-------|------|-------|------|-------|-------|-------|
| | 当月中 | | 年度累計 | | | 構成比 | 当月中 | | 年度累計 | | | 構成比 |
| | 件数 | 金額 | 件数 | 金額 | 前年比 | | 件数 | 金額 | 件数 | 金額 | 前年比 | |
| 運転資金 | 1,690 | 21,096 | 3,412 | 39,200 | 108.7 | 88.3 | 105 | 1,414 | 164 | 2,092 | 176.6 | 91.8 |
| 設備資金 | 136 | 1,218 | 284 | 2,447 | 117.4 | 5.5 | 7 | 39 | 12 | 141 | 240.8 | 6.2 |
| 運転設備 | 197 | 1,498 | 386 | 2,740 | 107.1 | 6.2 | 9 | 18 | 12 | 45 | 47.7 | 2.0 |
| 合計 | 2,023 | 23,811 | 4,082 | 44,387 | 109.1 | 100.0 | 121 | 1,471 | 188 | 2,278 | 170.2 | 100.0 |

今月のピックアップ

◆「信用保証ガイド2015」を作成しました◆

金融機関、関係機関のご担当者様向けに例年作成しております「信用保証ガイド」の2015年度版を作成し、関係機関の皆さまにご郵送させていただいております。

「信用保証ガイド」には、申込書類チェック表、納税証明書についてのQ&A、ご融資実行にあたっての留意事項などのページを掲載しておりますので、是非ご活用ください。

なお、ホームページにもPDF版「信用保証ガイド」を掲載しておりますので、あわせてご活用ください。



福岡県信用保証協会 | <http://www.fukuoka-cgc.or.jp/>



福岡県信用保証協会

【お問い合わせ先】保証統括部 保証企画課 ☎092-415-2609

構成比データ —平成27年5月— 【保証承諾】

●金融機関群別 (単位:百万円、%)

| | 平成27年度累計 | | |
|------|----------|-------|-------|
| | 金額 | 前年比 | 構成比 |
| 都市銀行 | 669 | 100.0 | 1.5 |
| 地方銀行 | 32,952 | 112.7 | 74.2 |
| 第二地銀 | 3,752 | 94.3 | 8.5 |
| 信用金庫 | 5,895 | 94.6 | 13.3 |
| その他 | 1,118 | 193.4 | 2.5 |
| 合計 | 44,387 | 109.1 | 100.0 |

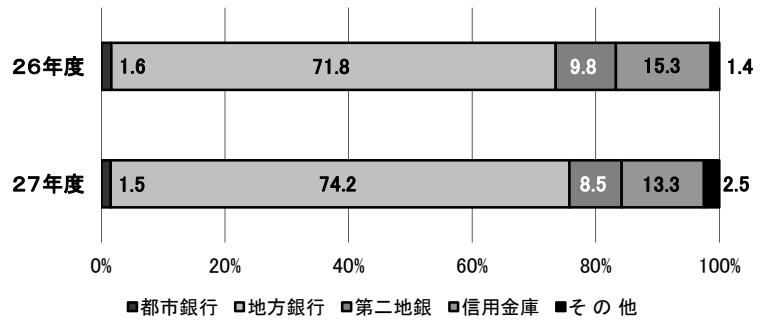

●業種別 (単位:百万円、%)

| | 平成27年度累計 | | |
|-------|----------|-------|-------|
| | 金額 | 前年比 | 構成比 |
| 製造業 | 5,729 | 112.2 | 12.9 |
| 建設業 | 10,868 | 107.8 | 24.5 |
| 卸売業 | 8,057 | 117.3 | 18.2 |
| 小売業 | 7,873 | 120.9 | 17.7 |
| 運送倉庫業 | 1,888 | 100.5 | 4.3 |
| サービス業 | 7,295 | 103.4 | 16.4 |
| 不動産業 | 2,025 | 77.8 | 4.6 |
| その他 | 652 | 110.4 | 1.5 |
| 合計 | 44,387 | 109.1 | 100.0 |

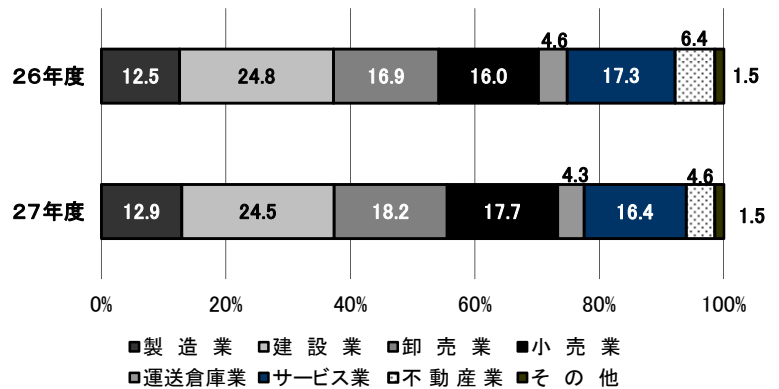

●金額別 (単位:百万円、%)

| | 平成27年度累計 | | |
|-----------|----------|-------|-------|
| | 金額 | 前年比 | 構成比 |
| 500万円以下 | 6,090 | 95.5 | 13.7 |
| 1,000万円以下 | 8,135 | 102.3 | 18.3 |
| 3,000万円以下 | 15,408 | 110.0 | 34.7 |
| 5,000万円以下 | 7,702 | 108.4 | 17.4 |
| 5,000万円超 | 7,052 | 134.0 | 15.9 |
| 合計 | 44,387 | 109.1 | 100.0 |

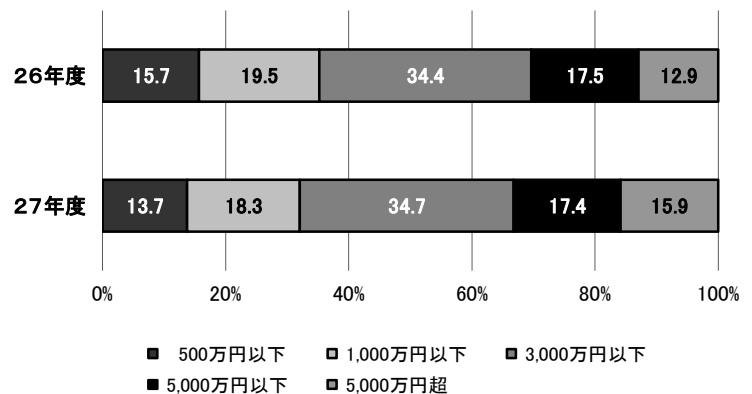

●期間別 (単位:百万円、%)

| | 平成27年度累計 | | |
|-------|----------|-------|-------|
| | 金額 | 前年比 | 構成比 |
| 1年以下 | 8,300 | 91.5 | 18.7 |
| 3年以下 | 1,143 | 95.8 | 2.6 |
| 5年以下 | 7,817 | 112.2 | 17.6 |
| 10年以下 | 25,676 | 115.4 | 57.8 |
| 10年超 | 1,452 | 119.7 | 3.3 |
| 合計 | 44,387 | 109.1 | 100.0 |

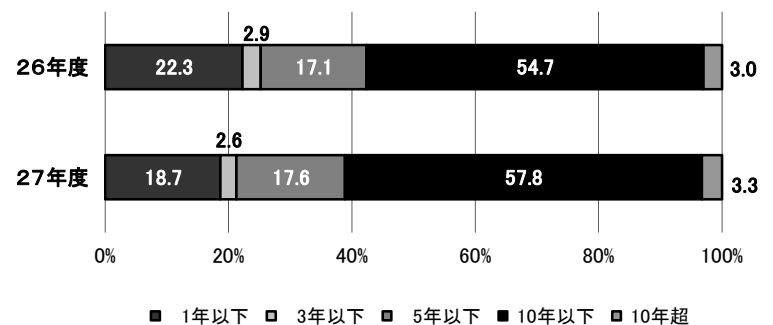

構成比データ -平成27年5月- 【保証債務残高】

●金融機関群別 (単位:百万円、%)

| | 平成27年度 | | |
|------|---------|------|-------|
| | 金額 | 前年比 | 構成比 |
| 都市銀行 | 23,601 | 88.9 | 2.5 |
| 地方銀行 | 703,947 | 93.6 | 73.6 |
| 第二地銀 | 74,441 | 89.2 | 7.8 |
| 信用金庫 | 133,096 | 92.5 | 13.9 |
| その他 | 21,367 | 92.0 | 2.2 |
| 合計 | 956,451 | 92.9 | 100.0 |

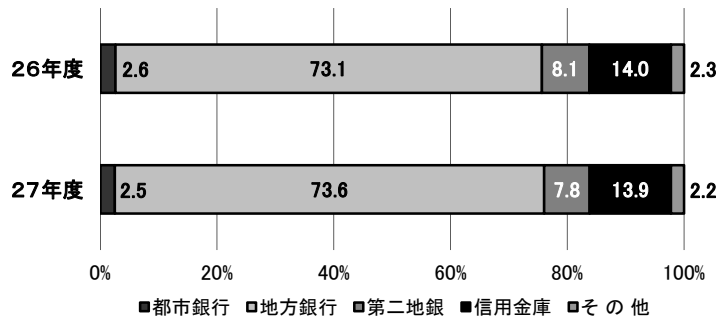

構成比データ -平成27年5月- 【代位弁済】

●金融機関群別 (単位:百万円、%)

| | 平成27年度累計 | | |
|------|----------|---------|-------|
| | 金額 | 前年比 | 構成比 |
| 都市銀行 | 18 | 138.2 | 0.8 |
| 地方銀行 | 1,337 | 134.2 | 58.7 |
| 第二地銀 | 300 | 298.4 | 13.2 |
| 信用金庫 | 526 | 232.7 | 23.1 |
| その他 | 96 | 5,533.5 | 4.2 |
| 合計 | 2,278 | 170.2 | 100.0 |

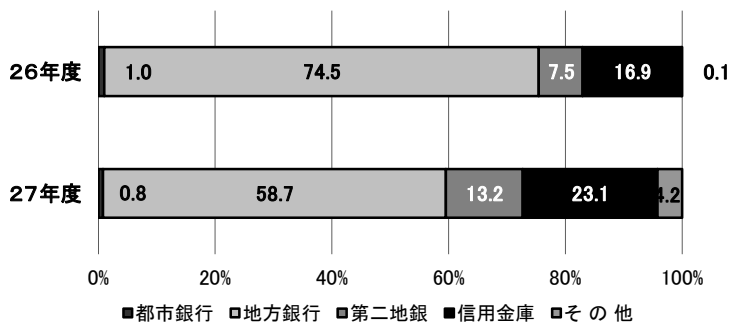

●業種別 (単位:百万円、%)

| | 平成27年度累計 | | |
|-------|----------|-------|-------|
| | 金額 | 前年比 | 構成比 |
| 製造業 | 368 | 386.9 | 16.1 |
| 建設業 | 668 | 305.7 | 29.3 |
| 卸売業 | 469 | 143.5 | 20.6 |
| 小売業 | 415 | 113.9 | 18.2 |
| 運送倉庫業 | 29 | 195.8 | 1.3 |
| サービス業 | 150 | 47.6 | 6.6 |
| 不動産業 | 179 | - | 7.9 |
| その他 | 0 | 0.0 | 0.0 |
| 合計 | 2,278 | 170.2 | 100.0 |

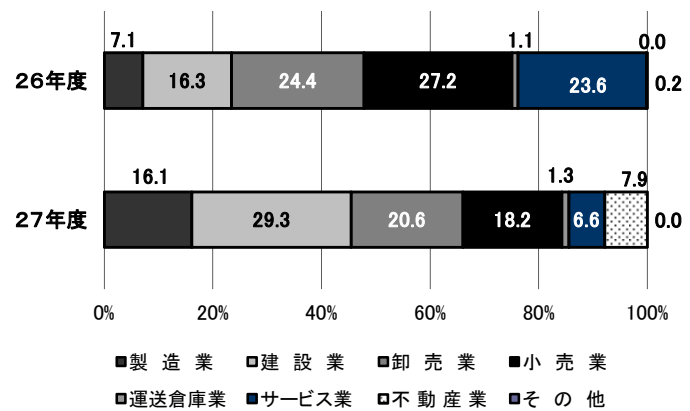

制度別業務状況 —平成27年5月—

(単位:百万円)

| | 保証承諾 | | | | | 保証債務残高 | | | 代位弁済 | | |
|-----------------|--------------|---------------|--------------|---------------|--------------|----------------|----------------|--------------|------------|--------------|--------------|
| | 当月中 | | 年度累計 | | | 当月末 | | | 年度累計 | | |
| | 件数 | 金額 | 件数 | 金額 | 前年比(%) | 件数 | 金額 | 前年比(%) | 件数 | 金額 | 前年比(%) |
| 協会制度 | 730 | 11,484 | 1,368 | 20,486 | 177.8 | 19,383 | 231,632 | 124.1 | 40 | 354 | 78.7 |
| 当座貸越 | 3 | 80 | 3 | 80 | 106.7 | 88 | 2,391 | 82.8 | 0 | 0 | 0.0 |
| カードローン | 8 | 37 | 19 | 81 | 82.7 | 239 | 957 | 85.9 | 0 | 0 | 0.0 |
| 創業(等)関連 | 2 | 18 | 3 | 27 | 74.9 | 98 | 339 | 96.8 | 0 | 0 | 0.0 |
| 根保証 | 97 | 967 | 189 | 2,015 | 90.3 | 1,401 | 14,471 | 89.9 | 1 | 20 | 32.3 |
| 追認 | 0 | 0 | 1 | 5 | 0.0 | 1 | 5 | 311.7 | 0 | 0 | 0.0 |
| 特定社債保証 | 0 | 0 | 1 | 24 | 60.0 | 160 | 7,248 | 84.3 | 0 | 0 | 0.0 |
| ABL保証 | 12 | 292 | 20 | 362 | 88.1 | 108 | 2,139 | 88.7 | 2 | 31 | 0.0 |
| 経営安定関連保証 | 2 | 86 | 5 | 154 | 124.2 | 815 | 10,885 | 82.8 | 1 | 10 | 238.5 |
| 全国小口 | 26 | 89 | 50 | 185 | 116.5 | 1,198 | 2,395 | 92.7 | 0 | 0 | 0.0 |
| その他 | 580 | 9,915 | 1,077 | 17,554 | 210.2 | 15,275 | 190,802 | 136.9 | 36 | 293 | 89.8 |
| 福岡県融資制度 | 586 | 6,869 | 1,262 | 13,361 | 84.0 | 38,857 | 372,358 | 85.5 | 79 | 1,144 | 266.4 |
| 新規創業 | 13 | 56 | 21 | 85 | 119.8 | 699 | 2,005 | 89.2 | 2 | 10 | 165.1 |
| 小口事業 | 61 | 214 | 131 | 456 | 125.2 | 2,291 | 5,412 | 103.8 | 1 | 1 | 9.4 |
| 小規模事業者振興 | 4 | 43 | 10 | 74 | 0.0 | 9 | 59 | 0.0 | 0 | 0 | 0.0 |
| 長期経営安定 | 334 | 4,095 | 692 | 7,632 | 79.9 | 20,161 | 177,957 | 86.2 | 38 | 452 | 185.0 |
| 緊急経済対策 | 84 | 1,840 | 187 | 3,594 | 88.6 | 14,491 | 178,232 | 84.6 | 36 | 672 | 513.2 |
| その他 | 90 | 620 | 221 | 1,519 | 81.2 | 1,206 | 8,693 | 80.2 | 2 | 9 | 23.0 |
| 福岡市融資制度 | 453 | 3,439 | 890 | 6,565 | 73.8 | 31,166 | 239,021 | 86.4 | 55 | 645 | 178.0 |
| 創業支援 | 24 | 99 | 44 | 194 | 86.1 | 993 | 2,934 | 114.3 | 3 | 8 | 46.0 |
| 小口事業 | 206 | 741 | 413 | 1,363 | 92.0 | 7,437 | 17,958 | 110.5 | 5 | 10 | 38.9 |
| 商工業振興(一般) | 109 | 1,258 | 211 | 2,589 | 71.2 | 4,311 | 41,388 | 102.2 | 19 | 206 | 419.2 |
| 経営安定化 | 48 | 790 | 91 | 1,441 | 55.5 | 16,187 | 162,226 | 81.5 | 23 | 296 | 172.2 |
| その他 | 66 | 552 | 131 | 978 | 102.3 | 2,238 | 14,514 | 80.5 | 5 | 126 | 126.5 |
| 北九州市融資制度 | 199 | 1,842 | 430 | 3,571 | 91.1 | 12,784 | 103,417 | 87.5 | 11 | 105 | 133.9 |
| 開業支援 | 5 | 17 | 8 | 25 | 197.9 | 111 | 357 | 173.7 | 0 | 0 | 0.0 |
| 小規模企業者 | 71 | 255 | 183 | 657 | 106.8 | 3,367 | 7,362 | 117.4 | 1 | 1 | 12.6 |
| 一般(小口) | 10 | 54 | 27 | 168 | 112.4 | 531 | 1,935 | 110.7 | 2 | 17 | 0.0 |
| 一般(長期) | 56 | 829 | 100 | 1,335 | 72.1 | 2,530 | 22,287 | 97.6 | 5 | 46 | 177.1 |
| 景気対応 | 26 | 499 | 54 | 1,017 | 167.0 | 5,855 | 68,667 | 82.1 | 3 | 42 | 87.6 |
| その他 | 31 | 188 | 58 | 369 | 54.0 | 390 | 2,811 | 80.4 | 0 | 0 | 0.0 |
| 豊前市融資制度 | 0 | 0 | 0 | 0 | 0.0 | 8 | 20 | 89.5 | 0 | 0 | 0.0 |
| 中間市融資制度 | 0 | 0 | 1 | 2 | 0.0 | 14 | 33 | 166.6 | 0 | 0 | 0.0 |
| 久留米市融資制度 | 44 | 145 | 109 | 328 | 89.7 | 3,691 | 8,234 | 81.1 | 3 | 29 | 169.4 |
| 大川市融資制度 | 3 | 6 | 7 | 15 | 163.3 | 187 | 437 | 83.3 | 0 | 0 | 0.0 |
| 直方市融資制度 | 0 | 0 | 0 | 0 | 0.0 | 0 | 0 | 0.0 | 0 | 0 | 0.0 |
| 飯塚市融資制度 | 0 | 0 | 0 | 0 | 0.0 | 23 | 78 | 77.3 | 0 | 0 | 0.0 |
| 田川市融資制度 | 0 | 0 | 0 | 0 | 0.0 | 30 | 57 | 88.1 | 0 | 0 | 0.0 |
| 嘉麻市融資制度 | 0 | 0 | 0 | 0 | 0.0 | 1 | 3 | 76.1 | 0 | 0 | 0.0 |
| 大牟田市融資制度 | 3 | 18 | 6 | 31 | 193.8 | 179 | 385 | 64.3 | 0 | 0 | 0.0 |
| 柳川市融資制度 | 5 | 11 | 9 | 29 | 61.7 | 313 | 777 | 99.6 | 0 | 0 | 0.0 |
| 県市融資制度計 | 1,293 | 12,328 | 2,714 | 23,901 | 81.9 | 87,253 | 724,819 | 86.0 | 148 | 1,923 | 216.7 |
| 合計 | 2,023 | 23,811 | 4,082 | 44,387 | 109.1 | 106,636 | 956,451 | 92.9 | 188 | 2,278 | 170.2 |

地域別業務状況 —平成27年5月—

(単位:百万円)

| | 保証承諾 | | | | | 保証債務残高 | | | 代位弁済 | | |
|-----------|--------------|---------------|--------------|---------------|--------------|----------------|----------------|-------------|------------|--------------|--------------|
| | 当月中 | | 年度累計 | | | 当月末 | | | 年度累計 | | |
| | 件数 | 金額 | 件数 | 金額 | 前年比(%) | 件数 | 金額 | 前年比(%) | 件数 | 金額 | 前年比(%) |
| 福岡市 | 723 | 8,130 | 1,420 | 15,560 | 106.0 | 39,384 | 353,722 | 92.7 | 67 | 746 | 123.7 |
| 筑紫野市 | 29 | 216 | 57 | 493 | 77.2 | 1,347 | 11,180 | 92.6 | 1 | 4 | 10.3 |
| 春日市 | 29 | 314 | 79 | 750 | 117.6 | 1,834 | 13,424 | 95.7 | 1 | 6 | 0.0 |
| 大野城市 | 46 | 566 | 83 | 825 | 106.5 | 1,973 | 17,992 | 95.2 | 1 | 16 | 753.5 |
| 宗像市 | 28 | 195 | 52 | 408 | 107.9 | 1,283 | 8,169 | 91.9 | 7 | 152 | 0.0 |
| 太宰府市 | 14 | 238 | 36 | 400 | 100.6 | 1,081 | 10,098 | 89.8 | 2 | 7 | 0.0 |
| 古賀市 | 19 | 176 | 37 | 283 | 79.1 | 906 | 7,983 | 91.0 | 0 | 0 | 0.0 |
| 福津市 | 17 | 146 | 32 | 207 | 67.8 | 668 | 4,697 | 95.3 | 0 | 0 | 0.0 |
| 糸島市 | 17 | 135 | 40 | 320 | 103.7 | 1,395 | 9,244 | 93.5 | 0 | 0 | 0.0 |
| 筑紫郡 | 14 | 227 | 40 | 380 | 78.0 | 1,107 | 8,517 | 93.1 | 1 | 1 | 9.8 |
| 糟屋郡 | 77 | 941 | 162 | 1,850 | 116.7 | 4,149 | 41,130 | 91.2 | 10 | 222 | 399.2 |
| 小計 | 1,013 | 11,285 | 2,038 | 21,476 | 104.5 | 55,127 | 486,155 | 92.7 | 90 | 1,154 | 161.6 |
| 北九州市 | 395 | 5,651 | 792 | 9,793 | 120.4 | 19,432 | 194,635 | 92.0 | 25 | 214 | 121.8 |
| 行橋市 | 20 | 180 | 38 | 272 | 99.6 | 949 | 8,783 | 94.1 | 6 | 70 | 2,453.0 |
| 豊前市 | 10 | 73 | 13 | 97 | 172.0 | 351 | 3,346 | 94.5 | 0 | 0 | 0.0 |
| 中間市 | 9 | 130 | 22 | 332 | 80.7 | 623 | 5,010 | 96.3 | 0 | 0 | 0.0 |
| 遠賀郡 | 22 | 208 | 53 | 487 | 122.7 | 1,372 | 12,006 | 94.6 | 3 | 34 | 403.3 |
| 京都郡 | 22 | 224 | 40 | 495 | 82.6 | 774 | 8,473 | 99.8 | 0 | 0 | 0.0 |
| 築上郡 | 2 | 10 | 5 | 55 | 26.7 | 309 | 2,798 | 108.5 | 2 | 7 | 0.0 |
| 小計 | 480 | 6,476 | 963 | 11,530 | 114.5 | 23,810 | 235,051 | 92.8 | 36 | 325 | 170.2 |
| 久留米市 | 140 | 1,837 | 294 | 3,143 | 102.2 | 7,909 | 62,220 | 91.4 | 28 | 428 | 1,137.1 |
| 八女市 | 28 | 450 | 52 | 766 | 130.6 | 1,460 | 11,897 | 94.1 | 4 | 75 | 0.0 |
| 筑後市 | 18 | 256 | 35 | 388 | 130.5 | 865 | 6,639 | 96.9 | 2 | 21 | 0.0 |
| 大川市 | 25 | 345 | 51 | 617 | 212.2 | 1,445 | 13,557 | 91.8 | 9 | 154 | 672.2 |
| 小郡市 | 8 | 36 | 21 | 132 | 119.8 | 606 | 4,549 | 103.1 | 4 | 29 | 433.7 |
| うきは市 | 11 | 117 | 26 | 235 | 145.1 | 760 | 5,907 | 95.0 | 2 | 7 | 6.8 |
| 朝倉市 | 30 | 390 | 50 | 522 | 113.9 | 1,164 | 10,746 | 92.6 | 0 | 0 | 0.0 |
| 朝倉郡 | 7 | 29 | 20 | 107 | 40.6 | 561 | 4,345 | 88.6 | 1 | 5 | 41.0 |
| 三井郡 | 3 | 10 | 5 | 17 | 46.5 | 227 | 2,033 | 94.9 | 1 | 6 | 0.0 |
| 三潴郡 | 5 | 27 | 16 | 86 | 76.0 | 273 | 2,096 | 91.7 | 0 | 0 | 0.0 |
| 八女郡 | 14 | 81 | 22 | 247 | 306.5 | 415 | 3,179 | 95.1 | 0 | 0 | 0.0 |
| 小計 | 289 | 3,577 | 592 | 6,260 | 114.4 | 15,685 | 127,169 | 92.6 | 51 | 725 | 402.4 |
| 直方市 | 19 | 193 | 37 | 512 | 96.4 | 1,104 | 12,080 | 93.3 | 0 | 0 | 0.0 |
| 飯塚市 | 57 | 772 | 131 | 1,748 | 125.8 | 2,760 | 26,010 | 93.3 | 3 | 13 | 11.1 |
| 田川市 | 11 | 144 | 31 | 337 | 124.0 | 985 | 8,836 | 92.4 | 1 | 2 | 0.0 |
| 宮若市 | 11 | 97 | 19 | 202 | 131.1 | 503 | 5,376 | 91.1 | 4 | 31 | 211.4 |
| 嘉麻市 | 22 | 134 | 38 | 241 | 97.0 | 616 | 4,736 | 97.7 | 0 | 0 | 0.0 |
| 鞍手郡 | 5 | 23 | 11 | 106 | 93.0 | 375 | 3,381 | 91.6 | 0 | 0 | 0.0 |
| 嘉穂郡 | 8 | 102 | 15 | 135 | 154.8 | 207 | 2,067 | 85.3 | 0 | 0 | 0.0 |
| 田川郡 | 23 | 244 | 48 | 397 | 82.5 | 1,111 | 8,802 | 96.0 | 0 | 0 | 0.0 |
| 小計 | 156 | 1,708 | 330 | 3,678 | 112.3 | 7,661 | 71,288 | 93.3 | 8 | 46 | 29.8 |
| 大牟田市 | 50 | 279 | 89 | 597 | 122.5 | 2,205 | 17,987 | 95.9 | 3 | 28 | 28.8 |
| 柳川市 | 23 | 383 | 46 | 578 | 83.5 | 1,483 | 13,949 | 100.4 | 0 | 0 | 0.0 |
| みやま市 | 12 | 103 | 24 | 267 | 191.7 | 651 | 4,810 | 97.3 | 0 | 0 | 0.0 |
| 小計 | 85 | 765 | 159 | 1,442 | 109.4 | 4,339 | 36,746 | 97.7 | 3 | 28 | 28.8 |
| 福岡県外 | 0 | 0 | 0 | 0 | 0.0 | 14 | 43 | 50.3 | 0 | 0 | 0.0 |
| 合計 | 2,023 | 23,811 | 4,082 | 44,387 | 109.1 | 106,636 | 956,451 | 92.9 | 188 | 2,278 | 170.2 |

※「福岡県外」欄は住所が福岡県外にある方の数値です。

金融機関別業務状況 ー平成27年5月ー

No.1

(単位:百万円)

| | 保証承諾 | | | | | 保証債務残高 | | | 代位弁済 | | |
|------------------|--------------|---------------|--------------|---------------|--------------|---------------|----------------|-------------|------------|--------------|--------------|
| | 当月中 | | 年度累計 | | | 当月末 | | | 年度累計 | | |
| | 件数 | 金額 | 件数 | 金額 | 前年比(%) | 件数 | 金額 | 前年比(%) | 件数 | 金額 | 前年比(%) |
| みずほ銀行 | 1 | 10 | 5 | 82 | 70.3 | 348 | 6,662 | 86.4 | 0 | 0 | 0.0 |
| 三菱東京UFJ銀行 | 5 | 110 | 11 | 162 | 44.5 | 208 | 5,063 | 91.3 | 0 | 0 | 0.0 |
| 三井住友銀行 | 11 | 173 | 21 | 305 | 407.2 | 533 | 8,772 | 88.2 | 1 | 18 | 138.2 |
| りそな銀行 | 1 | 15 | 3 | 121 | 105.2 | 118 | 3,103 | 93.0 | 0 | 0 | 0.0 |
| 都市銀行計 | 18 | 308 | 40 | 669 | 100.0 | 1,207 | 23,601 | 88.9 | 1 | 18 | 138.2 |
| 広島銀行 | 0 | 0 | 1 | 5 | 16.7 | 33 | 393 | 61.2 | 0 | 0 | 0.0 |
| 山口銀行 | 0 | 0 | 0 | 0 | 0.0 | 11 | 127 | 51.4 | 0 | 0 | 0.0 |
| 百十四銀行 | 0 | 0 | 0 | 0 | 0.0 | 35 | 373 | 84.9 | 0 | 0 | 0.0 |
| 伊予銀行 | 0 | 0 | 1 | 10 | 11.6 | 49 | 692 | 86.5 | 0 | 0 | 0.0 |
| 福岡銀行 | 402 | 5,145 | 831 | 8,923 | 116.7 | 23,651 | 228,704 | 93.6 | 26 | 257 | 104.0 |
| 筑邦銀行 | 113 | 1,398 | 240 | 2,798 | 119.1 | 5,858 | 59,170 | 98.3 | 16 | 166 | 118.8 |
| 佐賀銀行 | 88 | 1,086 | 169 | 1,931 | 140.5 | 3,973 | 34,690 | 102.4 | 4 | 31 | 176.9 |
| 十八銀行 | 5 | 30 | 9 | 74 | 41.1 | 405 | 4,570 | 84.2 | 0 | 0 | 0.0 |
| 親和銀行 | 20 | 306 | 29 | 450 | 104.0 | 956 | 9,638 | 84.1 | 1 | 5 | 20.3 |
| 肥後銀行 | 3 | 37 | 4 | 41 | 589.3 | 62 | 435 | 89.5 | 0 | 0 | 0.0 |
| 大分銀行 | 3 | 23 | 4 | 66 | 818.8 | 83 | 867 | 72.0 | 0 | 0 | 0.0 |
| 宮崎銀行 | 0 | 0 | 0 | 0 | 0.0 | 1 | 4 | 79.5 | 0 | 0 | 0.0 |
| 鹿児島銀行 | 0 | 0 | 0 | 0 | 0.0 | 0 | 0 | 0.0 | 0 | 0 | 0.0 |
| 西日本シティ銀行 | 614 | 8,876 | 1,191 | 16,503 | 107.0 | 32,654 | 314,779 | 92.8 | 58 | 867 | 163.4 |
| 北九州銀行 | 54 | 954 | 123 | 2,151 | 127.6 | 3,009 | 49,505 | 92.0 | 1 | 12 | 39.7 |
| 地方銀行計 | 1,302 | 17,853 | 2,602 | 32,952 | 112.7 | 70,780 | 703,947 | 93.6 | 106 | 1,337 | 134.2 |
| 三菱UFJ信託銀行 | 0 | 0 | 0 | 0 | 0.0 | 0 | 0 | 0.0 | 0 | 0 | 0.0 |
| みずほ信託銀行 | 0 | 0 | 0 | 0 | 0.0 | 0 | 0 | 0.0 | 0 | 0 | 0.0 |
| 三井住友信託銀行 | 0 | 0 | 0 | 0 | 0.0 | 2 | 10 | 59.4 | 0 | 0 | 0.0 |
| 信託銀行計 | 0 | 0 | 0 | 0 | 0.0 | 2 | 10 | 59.4 | 0 | 0 | 0.0 |
| もみじ銀行 | 0 | 0 | 0 | 0 | 0.0 | 23 | 196 | 113.0 | 0 | 0 | 0.0 |
| 西京銀行 | 5 | 38 | 8 | 47 | 18.5 | 377 | 4,268 | 83.5 | 0 | 0 | 0.0 |
| 福岡中央銀行 | 269 | 1,895 | 525 | 3,412 | 99.7 | 11,621 | 65,465 | 89.8 | 32 | 298 | 333.0 |
| 佐賀共栄銀行 | 1 | 2 | 3 | 4 | 4.7 | 117 | 461 | 87.0 | 0 | 0 | 0.0 |
| 長崎銀行 | 0 | 0 | 0 | 0 | 0.0 | 0 | 0 | 0.0 | 0 | 0 | 0.0 |
| 熊本銀行 | 8 | 89 | 12 | 169 | 170.5 | 213 | 2,191 | 89.5 | 1 | 2 | 0.0 |
| 豊和銀行 | 4 | 113 | 4 | 113 | 131.6 | 123 | 1,286 | 82.4 | 0 | 0 | 0.0 |
| 宮崎太陽銀行 | 0 | 0 | 1 | 3 | 60.0 | 2 | 7 | 105.1 | 0 | 0 | 0.0 |
| 南日本銀行 | 0 | 0 | 1 | 5 | 50.0 | 64 | 566 | 86.1 | 0 | 0 | 0.0 |
| 第二地銀協加盟行計 | 287 | 2,136 | 554 | 3,752 | 94.3 | 12,540 | 74,441 | 89.2 | 33 | 300 | 298.4 |
| 信金中央金庫 | 0 | 0 | 0 | 0 | 0.0 | 0 | 0 | 0.0 | 0 | 0 | 0.0 |
| 西中国信用金庫 | 0 | 0 | 0 | 0 | 0.0 | 1 | 5 | 0.0 | 0 | 0 | 0.0 |
| 福岡信用金庫 | 29 | 170 | 74 | 496 | 77.5 | 2,342 | 15,691 | 89.6 | 10 | 123 | 926.4 |
| 福岡ひびき信用金庫 | 93 | 837 | 230 | 1,842 | 90.0 | 5,481 | 43,631 | 90.4 | 15 | 210 | 254.4 |
| 大牟田柳川信用金庫 | 40 | 299 | 72 | 549 | 140.3 | 1,905 | 12,689 | 100.9 | 1 | 4 | 5.1 |
| 筑後信用金庫 | 64 | 520 | 121 | 883 | 98.7 | 2,796 | 15,854 | 93.3 | 11 | 143 | 521.5 |
| 飯塚信用金庫 | 38 | 317 | 73 | 616 | 80.0 | 1,853 | 15,217 | 90.8 | 1 | 10 | 0.0 |
| 田川信用金庫 | 5 | 13 | 10 | 26 | 29.3 | 451 | 3,157 | 89.1 | 0 | 0 | 0.0 |
| 大川信用金庫 | 36 | 428 | 69 | 788 | 163.2 | 1,468 | 12,335 | 97.3 | 2 | 21 | 79.6 |
| 遠賀信用金庫 | 49 | 361 | 97 | 695 | 76.0 | 2,183 | 14,439 | 93.7 | 2 | 16 | 260.8 |
| 佐賀信用金庫 | 0 | 0 | 0 | 0 | 0.0 | 4 | 41 | 92.2 | 0 | 0 | 0.0 |
| 大分みらい信用金庫 | 0 | 0 | 0 | 0 | 0.0 | 10 | 37 | 112.8 | 0 | 0 | 0.0 |
| 信用金庫計 | 354 | 2,944 | 746 | 5,895 | 94.6 | 18,494 | 133,096 | 92.5 | 42 | 526 | 232.7 |

金融機関別業務状況 ー平成27年5月ー

No.2

(単位:百万円)

| | 保証承諾 | | | | | 保証債務残高 | | | 代位弁済 | | |
|-----------------|--------------|---------------|--------------|---------------|--------------|----------------|----------------|-------------|------------|--------------|----------------|
| | 当月中 | | 年度累計 | | | 当月末 | | | 年度累計 | | |
| | 件数 | 金額 | 件数 | 金額 | 前年比(%) | 件数 | 金額 | 前年比(%) | 件数 | 金額 | 前年比(%) |
| 朝銀西信用組合 | 0 | 0 | 0 | 0 | 0.0 | 4 | 31 | 170.3 | 0 | 0 | 0.0 |
| 福岡県医師信用組合 | 0 | 0 | 0 | 0 | 0.0 | 0 | 0 | 0.0 | 0 | 0 | 0.0 |
| 福岡県南部信用組合 | 6 | 70 | 17 | 135 | 154.4 | 586 | 2,550 | 94.6 | 1 | 10 | 0.0 |
| 福岡県中央信用組合 | 31 | 128 | 68 | 270 | 102.7 | 1,768 | 7,614 | 88.5 | 1 | 1 | 47.7 |
| とびうめ信用組合 | 10 | 66 | 25 | 138 | 170.2 | 621 | 2,784 | 82.8 | 4 | 86 | 0.0 |
| 九州幸銀信用組合 | 0 | 0 | 1 | 80 | 0.0 | 55 | 440 | 199.2 | 0 | 0 | 0.0 |
| 信用組合計 | 47 | 264 | 111 | 622 | 144.4 | 3,034 | 13,418 | 90.0 | 6 | 96 | 5,533.5 |
| 商工組合中央金庫 | 15 | 306 | 28 | 493 | 340.8 | 506 | 7,671 | 96.2 | 0 | 0 | 0.0 |
| 農林中央金庫 | 0 | 0 | 0 | 0 | 0.0 | 0 | 0 | 0.0 | 0 | 0 | 0.0 |
| 日本政策投資銀行 | 0 | 0 | 0 | 0 | 0.0 | 0 | 0 | 0.0 | 0 | 0 | 0.0 |
| 日本公庫(国民生活事業) | 0 | 0 | 0 | 0 | 0.0 | 0 | 0 | 0.0 | 0 | 0 | 0.0 |
| 日本公庫(中小企業事業) | 0 | 0 | 0 | 0 | 0.0 | 1 | 15 | 98.0 | 0 | 0 | 0.0 |
| 政府系銀行計 | 15 | 306 | 28 | 493 | 340.8 | 507 | 7,686 | 96.2 | 0 | 0 | 0.0 |
| 九州労働金庫 | 0 | 0 | 0 | 0 | 0.0 | 0 | 0 | 0.0 | 0 | 0 | 0.0 |
| 労働金庫計 | 0 | 0 | 0 | 0 | 0.0 | 0 | 0 | 0.0 | 0 | 0 | 0.0 |
| 富士火災海上保険(株) | 0 | 0 | 0 | 0 | 0.0 | 0 | 0 | 0.0 | 0 | 0 | 0.0 |
| 損害保険ジャパン日本興亜(株) | 0 | 0 | 0 | 0 | 0.0 | 0 | 0 | 0.0 | 0 | 0 | 0.0 |
| 保険会社計 | 0 | 0 | 0 | 0 | 0.0 | 0 | 0 | 0.0 | 0 | 0 | 0.0 |
| 福岡県信用農業協同組合連合会 | 0 | 0 | 0 | 0 | 0.0 | 0 | 0 | 0.0 | 0 | 0 | 0.0 |
| 粕屋農業協同組合 | 0 | 0 | 0 | 0 | 0.0 | 0 | 0 | 0.0 | 0 | 0 | 0.0 |
| 福岡市東部農業協同組合 | 0 | 0 | 1 | 2 | 0.0 | 9 | 21 | 106.2 | 0 | 0 | 0.0 |
| 福岡市農業協同組合 | 0 | 0 | 0 | 0 | 0.0 | 57 | 185 | 78.2 | 0 | 0 | 0.0 |
| 福岡八女農業協同組合 | 0 | 0 | 0 | 0 | 0.0 | 5 | 38 | 87.2 | 0 | 0 | 0.0 |
| 北九州農業協同組合 | 0 | 0 | 0 | 0 | 0.0 | 0 | 0 | 0.0 | 0 | 0 | 0.0 |
| 福岡京築農業協同組合 | 0 | 0 | 0 | 0 | 0.0 | 0 | 0 | 0.0 | 0 | 0 | 0.0 |
| 農協計 | 0 | 0 | 1 | 2 | 87.0 | 71 | 245 | 81.4 | 0 | 0 | 0.0 |
| 新生銀行 | 0 | 0 | 0 | 0 | 0.0 | 0 | 0 | 0.0 | 0 | 0 | 0.0 |
| あおぞら銀行 | 0 | 0 | 0 | 0 | 0.0 | 0 | 0 | 0.0 | 0 | 0 | 0.0 |
| SBJ銀行 | 0 | 0 | 0 | 0 | 0.0 | 1 | 8 | 72.5 | 0 | 0 | 0.0 |
| その他 | 0 | 0 | 0 | 0 | 0.0 | 0 | 0 | 0.0 | 0 | 0 | 0.0 |
| 合計 | 2,023 | 23,811 | 4,082 | 44,387 | 109.1 | 106,636 | 956,451 | 92.9 | 188 | 2,278 | 170.2 |

※個々の金額の合計は、四捨五入の関係から必ずしも合計値と一致しません。