

# MONTHLY DATA MAIL

8

2023  
vol.364



## CONTENTS ~令和5年7月~

|           |     |
|-----------|-----|
| 業務概況      | 1-2 |
| 構成比データ    | 3-4 |
| 制度別業務状況   | 5   |
| 地域別業務状況   | 6   |
| 金融機関別業務状況 | 7-8 |



福岡県信用保証協会

<https://www.fukuoka-cgc.or.jp/>





# 業務概況 ー令和5年7月ー

7月中の保証承諾(金額)は、30,822百万円、前年同月比148.8%となりました。

また、県・市融資制度は、前年同月比227.3%となりました。

7月(月中)の代位弁済(金額)は、1,954百万円、前年同月比197%となりました。

このうち、小売業が全体の41.4%、建設業が24.5%を占めました。

(単位:百万円)

|        | 月 中   |        |        | 年 度 累 計 |           |        |
|--------|-------|--------|--------|---------|-----------|--------|
|        | 件 数   | 金 額    | 前年比(%) | 件 数     | 金 額       | 前年比(%) |
| 保証申込   | 2,403 | 38,407 | 149.4  | 8,939   | 134,984   | 149.0  |
| 保証承諾   | 1,982 | 30,822 | 148.8  | 7,759   | 114,428   | 166.5  |
| 保証債務残高 | —     | —      | —      | 128,307 | 1,484,643 | 91.0   |
| 代位弁済   | 205   | 1,954  | 197.0  | 669     | 6,251     | 155.5  |
| 管理回収   | 29    | 206    | 83.6   | 98      | 879       | 108.0  |

## 保証承諾の推移

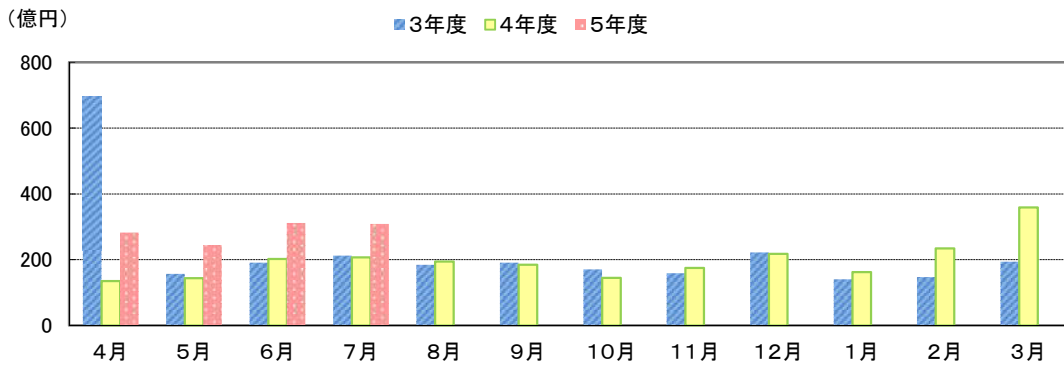

## 保証債務残高の推移

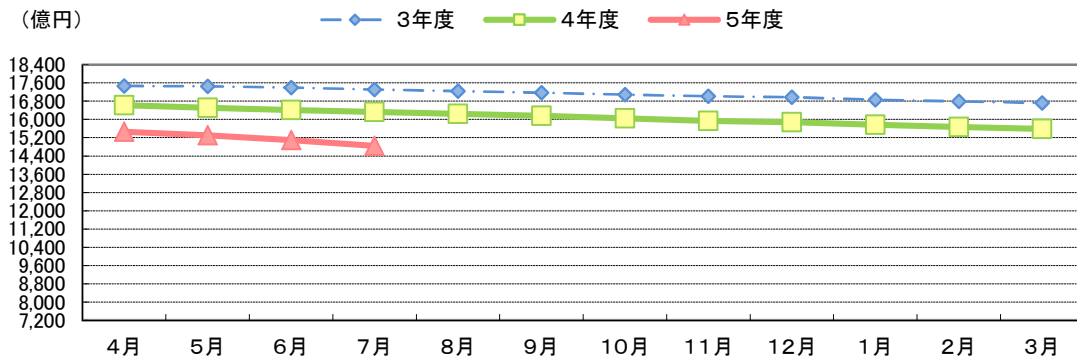

## 代位弁済の推移

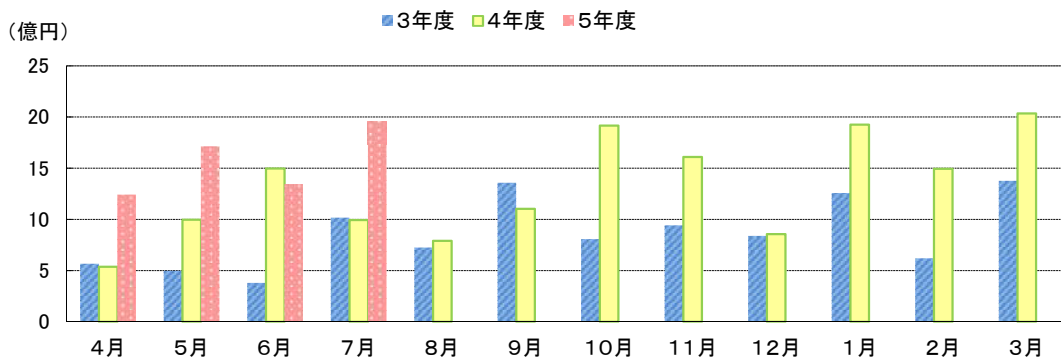

●部・支所別

(単位:百万円、%)

| 区分    | 保証承諾  |        |       |         |       | 保証債務残高  |           |      | 代位弁済 |       |      |       |       |
|-------|-------|--------|-------|---------|-------|---------|-----------|------|------|-------|------|-------|-------|
|       | 当月中   |        | 年度累計  |         |       | 当月末     |           |      | 当月中  |       | 年度累計 |       |       |
|       | 件数    | 金額     | 件数    | 金額      | 前年比   | 件数      | 金額        | 前年比  | 件数   | 金額    | 件数   | 金額    | 前年比   |
| 営業部   | 467   | 7,511  | 1,834 | 30,122  | 163.6 | 34,710  | 438,656   | 90.7 | 64   | 603   | 207  | 1,980 | 149.5 |
| 大濠支所  | 384   | 5,329  | 1,488 | 19,885  | 134.1 | 30,005  | 346,287   | 90.5 | 71   | 783   | 163  | 1,592 | 195.3 |
| 北九州支所 | 555   | 9,012  | 2,251 | 33,834  | 187.3 | 31,155  | 367,942   | 91.8 | 45   | 413   | 175  | 1,592 | 195.0 |
| 久留米支所 | 305   | 4,835  | 1,189 | 16,601  | 176.1 | 18,061  | 179,291   | 90.8 | 14   | 93    | 80   | 789   | 160.2 |
| 筑豊支所  | 184   | 2,949  | 677   | 10,149  | 179.2 | 9,169   | 101,654   | 91.9 | 11   | 62    | 32   | 219   | 50.0  |
| 大牟田支所 | 87    | 1,186  | 320   | 3,837   | 164.1 | 5,207   | 50,814    | 89.0 | 0    | 0     | 12   | 79    | 58.3  |
| 合計    | 1,982 | 30,822 | 7,759 | 114,428 | 166.5 | 128,307 | 1,484,643 | 91.0 | 205  | 1,954 | 669  | 6,251 | 155.5 |

●資金使途別

(単位:百万円、%)

| 区分   | 保証承諾  |        |       |         |       |       | 代位弁済 |       |      |       |       |       |
|------|-------|--------|-------|---------|-------|-------|------|-------|------|-------|-------|-------|
|      | 当月中   |        | 年度累計  |         |       | 構成比   | 当月中  |       | 年度累計 |       |       | 構成比   |
|      | 件数    | 金額     | 件数    | 金額      | 前年比   |       | 件数   | 金額    | 件数   | 金額    | 前年比   |       |
| 運転資金 | 1,689 | 28,637 | 6,665 | 106,373 | 177.3 | 93.0  | 193  | 1,866 | 618  | 5,983 | 155.4 | 95.7  |
| 設備資金 | 162   | 1,348  | 586   | 4,480   | 87.9  | 3.9   | 4    | 51    | 18   | 137   | 319.3 | 2.2   |
| 運転設備 | 131   | 837    | 508   | 3,576   | 97.9  | 3.1   | 8    | 38    | 33   | 131   | 101.9 | 2.1   |
| 合計   | 1,982 | 30,822 | 7,759 | 114,428 | 166.5 | 100.0 | 205  | 1,954 | 669  | 6,251 | 155.5 | 100.0 |

今月のトピックス

◆『令和5年梅雨前線豪雨による災害』により被災された  
中小企業者への支援について◆

このたびの豪雨により被害を受けられた皆さまに、心よりお見舞い申し上げます。  
一日も早く復旧されますよう、心よりお祈り申し上げます。

被災された中小企業者の方への金融支援として、既存の福岡県緊急経済対策資金と別枠で  
ご利用いただける『緊急特別融資枠』が創設されましたので、ご利用ください。

| 福岡県緊急経済対策資金『緊急特別融資枠』 |  |
|----------------------|--|
| 融資対象者                | 令和5年梅雨前線豪雨※で被災された県内中小企業<br>※「令和5年6月29日からの大雨」、「令和5年7月2日からの大雨」、「令和5年7月7日からの大雨」 |
| 融資限度額                | 3,000万円（既存県緊急経済対策資金とは別枠）   |
| 対象資金                 | 災害復旧に係る設備資金・運転資金   |
| 融資期間                 | 10年以内（据置2年以内）  |
| 金利                   | 年0.90%   |
| 信用保証料                | 年0.00%   |
| 担保                   | 必要に応じて   |
| 連帯保証人                | 必要に応じて、ただし法人代表者以外原則不要  |
| 受付期間                 | 令和5年7月28日～令和6年3月31日  |

● 最新情報につきましては、当協会ホームページをご覧ください。

福岡県信用保証協会   
<https://www.fukuoka-cgc.or.jp/>



福岡県信用保証協会

【お問い合わせ先】

保証統括部 保証企画課

☎092-415-2609

# 構成比データ —令和5年7月— 【保証承諾】

## ●金融機関群別 (単位:百万円、%)

|      | 令和5年度累計 |       |       |
|------|---------|-------|-------|
|      | 金額      | 前年比   | 構成比   |
| 都市銀行 | 364     | 143.4 | 0.3   |
| 地方銀行 | 79,454  | 159.8 | 69.4  |
| 第二地銀 | 12,076  | 193.9 | 10.6  |
| 信用金庫 | 20,939  | 180.6 | 18.3  |
| その他  | 1,595   | 172.5 | 1.4   |
| 合計   | 114,428 | 166.5 | 100.0 |

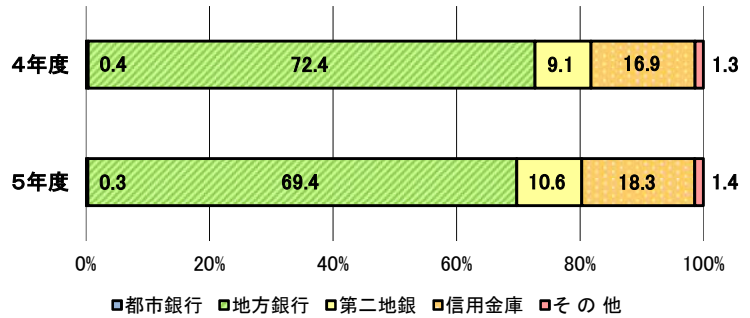

## ●業種別 (単位:百万円、%)

|       | 令和5年度累計 |       |       |
|-------|---------|-------|-------|
|       | 金額      | 前年比   | 構成比   |
| 製造業   | 14,363  | 188.9 | 12.6  |
| 建設業   | 28,649  | 168.8 | 25.0  |
| 卸売業   | 17,834  | 166.0 | 15.6  |
| 小売業   | 19,225  | 182.9 | 16.8  |
| 運送倉庫業 | 5,193   | 139.0 | 4.5   |
| サービス業 | 20,573  | 167.0 | 18.0  |
| 不動産業  | 7,214   | 118.4 | 6.3   |
| その他   | 1,377   | 181.9 | 1.2   |
| 合計    | 114,428 | 166.5 | 100.0 |

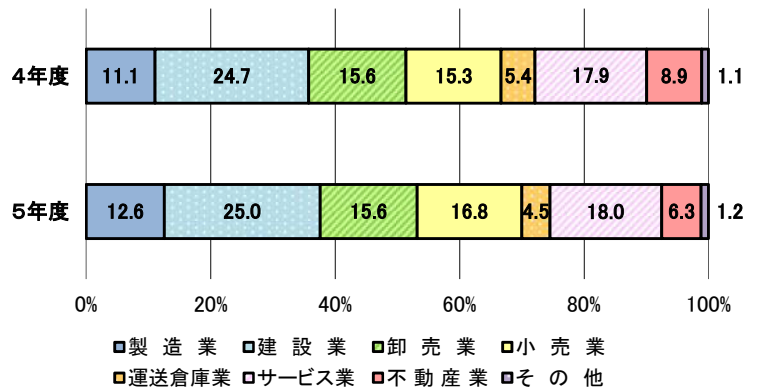

## ●金額別 (単位:百万円、%)

|           | 令和5年度累計 |       |       |
|-----------|---------|-------|-------|
|           | 金額      | 前年比   | 構成比   |
| 500万円以下   | 9,706   | 101.4 | 8.5   |
| 1,000万円以下 | 14,046  | 126.3 | 12.3  |
| 3,000万円以下 | 41,468  | 167.7 | 36.2  |
| 5,000万円以下 | 25,019  | 182.4 | 21.9  |
| 5,000万円超  | 24,189  | 251.9 | 21.1  |
| 合計        | 114,428 | 166.5 | 100.0 |

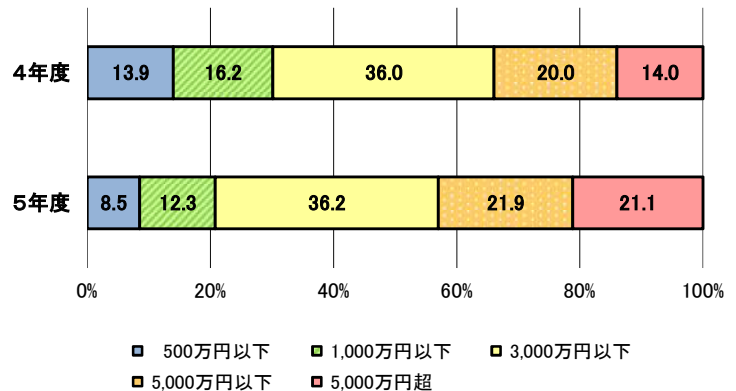

## ●期間別 (単位:百万円、%)

|       | 令和5年度累計 |       |       |
|-------|---------|-------|-------|
|       | 金額      | 前年比   | 構成比   |
| 1年以下  | 24,794  | 89.6  | 21.7  |
| 3年以下  | 2,072   | 94.8  | 1.8   |
| 5年以下  | 8,229   | 101.5 | 7.2   |
| 10年以下 | 77,564  | 271.9 | 67.8  |
| 10年超  | 1,769   | 78.1  | 1.5   |
| 合計    | 114,428 | 166.5 | 100.0 |

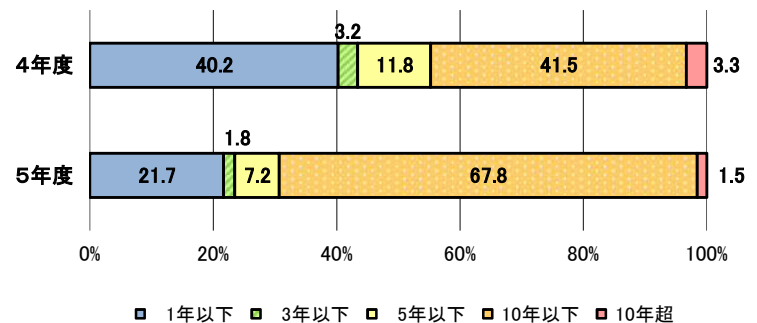

## 構成比データ —令和5年7月— 【保証債務残高】

### ●金融機関群別 (単位: 百万円、%)

|      | 令和5年度累計   |      |       |
|------|-----------|------|-------|
|      | 金額        | 前年比  | 構成比   |
| 都市銀行 | 8,143     | 81.6 | 0.5   |
| 地方銀行 | 1,111,505 | 91.1 | 74.9  |
| 第二地銀 | 127,326   | 90.2 | 8.6   |
| 信用金庫 | 205,604   | 91.4 | 13.8  |
| その他  | 32,065    | 90.2 | 2.2   |
| 合計   | 1,484,643 | 91.0 | 100.0 |

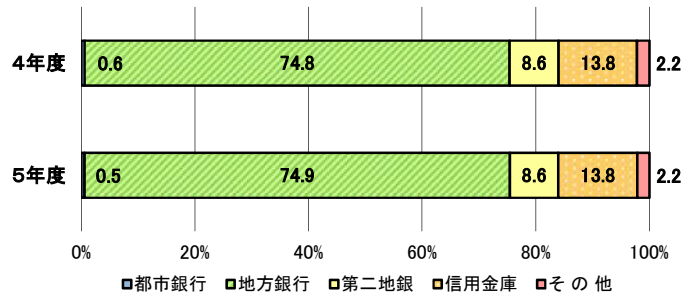

### ●業種別 (単位: 百万円、%)

|       | 令和5年度累計   |      |       |
|-------|-----------|------|-------|
|       | 金額        | 前年比  | 構成比   |
| 製造業   | 171,229   | 90.6 | 11.5  |
| 建設業   | 346,661   | 89.9 | 23.3  |
| 卸売業   | 213,677   | 90.0 | 14.4  |
| 小売業   | 270,133   | 91.8 | 18.2  |
| 運送倉庫業 | 70,412    | 92.1 | 4.7   |
| サービス業 | 297,230   | 91.6 | 20.0  |
| 不動産業  | 95,830    | 92.6 | 6.5   |
| その他   | 19,472    | 90.2 | 1.3   |
| 合計    | 1,484,643 | 91.0 | 100.0 |

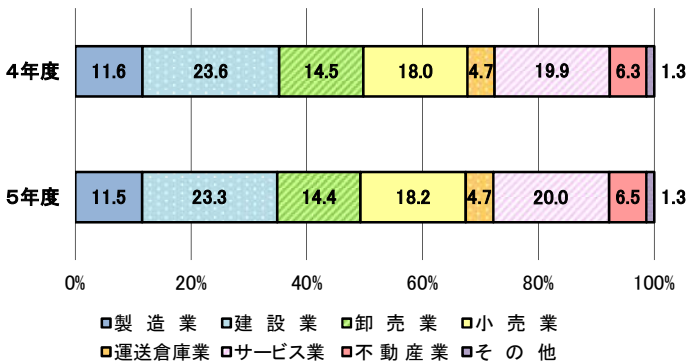

## 構成比データ —令和5年7月— 【代位弁済】

### ●金融機関群別 (単位: 百万円、%)

|      | 令和5年度累計 |       |       |
|------|---------|-------|-------|
|      | 金額      | 前年比   | 構成比   |
| 都市銀行 | 4       | 28.9  | 0.1   |
| 地方銀行 | 4,542   | 148.1 | 72.7  |
| 第二地銀 | 562     | 227.4 | 9.0   |
| 信用金庫 | 1,049   | 182.8 | 16.8  |
| その他  | 95      | 78.1  | 1.5   |
| 合計   | 6,251   | 155.5 | 100.0 |

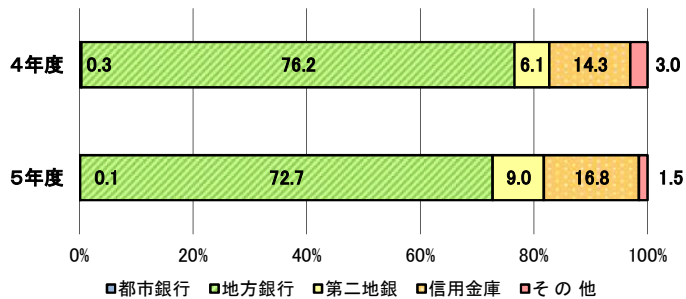

### ●業種別 (単位: 百万円、%)

|       | 令和5年度累計 |       |       |
|-------|---------|-------|-------|
|       | 金額      | 前年比   | 構成比   |
| 製造業   | 594     | 130.4 | 9.5   |
| 建設業   | 1,629   | 127.0 | 26.1  |
| 卸売業   | 1,071   | 232.3 | 17.1  |
| 小売業   | 1,860   | 335.8 | 29.8  |
| 運送倉庫業 | 15      | 3.4   | 0.2   |
| サービス業 | 918     | 134.0 | 14.7  |
| 不動産業  | 122     | 366.2 | 2.0   |
| その他   | 42      | 39.7  | 0.7   |
| 合計    | 6,251   | 155.5 | 100.0 |

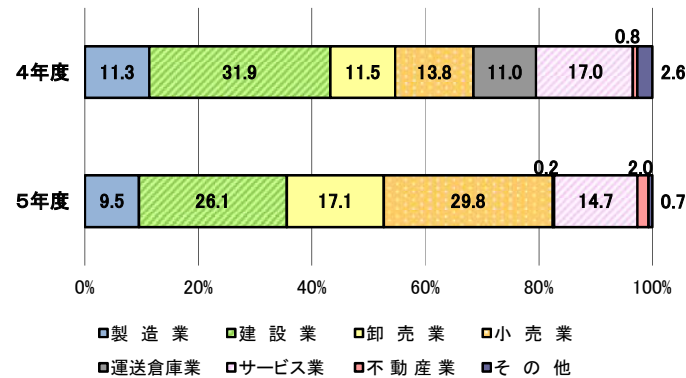

# 制度別業務状況 ー令和5年7月ー

(単位:百万円)

|                 | 保証承諾         |               |              |                |              | 保証債務残高         |                  |             | 代位弁済       |              |              |
|-----------------|--------------|---------------|--------------|----------------|--------------|----------------|------------------|-------------|------------|--------------|--------------|
|                 | 当月中          |               | 年度累計         |                |              | 当月末            |                  |             | 年度累計       |              |              |
|                 | 件数           | 金額            | 件数           | 金額             | 前年比(%)       | 件数             | 金額               | 前年比(%)      | 件数         | 金額           | 前年比(%)       |
| <b>協会制度</b>     | <b>627</b>   | <b>12,749</b> | <b>2,135</b> | <b>36,304</b>  | <b>91.5</b>  | <b>21,051</b>  | <b>238,074</b>   | <b>92.1</b> | <b>96</b>  | <b>772</b>   | <b>140.6</b> |
| 一般保証            | 196          | 3,205         | 690          | 10,393         | 73.3         | 11,051         | 122,029          | 95.5        | 49         | 385          | 147.8        |
| 当貸ノカードローン       | 2            | 31            | 17           | 298            | 194.8        | 118            | 1,513            | 80.3        | 0          | 0            | 0.0          |
| 創業(等)関連         | 7            | 33            | 29           | 138            | 80.2         | 601            | 1,596            | 99.9        | 6          | 25           | 276.8        |
| 根保証             | 34           | 377           | 150          | 1,741          | 88.6         | 473            | 5,452            | 92.3        | 2          | 8            | 0.0          |
| 特定社債保証          | 1            | 40            | 3            | 104            | 118.2        | 90             | 3,453            | 85.5        | 0          | 0            | 0.0          |
| ABL保証           | 4            | 34            | 13           | 155            | 136.6        | 52             | 1,137            | 109.9       | 0          | 0            | 0.0          |
| 経営安定関連保証        | 1            | 40            | 3            | 75             | 300.0        | 135            | 1,929            | 68.9        | 0          | 0            | 0.0          |
| 全国小口            | 21           | 91            | 121          | 418            | 138.1        | 1,176          | 2,604            | 109.5       | 5          | 9            | 308.1        |
| 継短BIG・WIDE      | 96           | 2,053         | 323          | 6,054          | 55.3         | 1,286          | 25,569           | 58.0        | 12         | 172          | 118.8        |
| 新継短             | 172          | 4,319         | 548          | 11,004         | 134.8        | 1,121          | 23,678           | 194.2       | 1          | 3            | 0.0          |
| 伴走特別            | 11           | 369           | 52           | 1,433          | 6231.2       | 87             | 2,561            | 812.7       | 0          | 0            | 0.0          |
| その他             | 82           | 2,158         | 186          | 4,491          | 127.2        | 4,861          | 46,553           | 85.6        | 21         | 170          | 183.0        |
| <b>福岡県融資制度</b>  | <b>720</b>   | <b>11,501</b> | <b>3,064</b> | <b>50,085</b>  | <b>424.8</b> | <b>59,677</b>  | <b>752,488</b>   | <b>90.0</b> | <b>307</b> | <b>3,169</b> | <b>157.4</b> |
| 新規創業            | 25           | 80            | 120          | 469            | 132.2        | 1,167          | 3,806            | 120.3       | 2          | 6            | 209.1        |
| 小口事業            | 53           | 180           | 218          | 785            | 130.1        | 1,890          | 4,587            | 118.6       | 9          | 24           | 169.9        |
| 小規模事業者振興        | 20           | 123           | 86           | 615            | 130.5        | 762            | 4,334            | 115.3       | 1          | 6            | 31.1         |
| 長期経営安定          | 136          | 1,341         | 519          | 4,506          | 92.6         | 7,508          | 45,484           | 90.3        | 43         | 442          | 129.4        |
| 緊急経済対策          | 9            | 142           | 72           | 874            | 17.9         | 6,933          | 109,015          | 84.2        | 52         | 646          | 131.3        |
| 県コ口ナ            | 0            | 0             | 0            | 0              | 0.0          | 38,545         | 526,447          | 81.8        | 196        | 2,021        | 176.8        |
| 経営改善借換          | 460          | 9,476         | 1,976        | 42,177         | 0.0          | 2,680          | 57,301           | 0.0         | 2          | 11           | 0.0          |
| その他             | 17           | 160           | 73           | 660            | 105.9        | 192            | 1,513            | 98.7        | 2          | 13           | 2699.0       |
| <b>福岡市融資制度</b>  | <b>386</b>   | <b>5,030</b>  | <b>1,593</b> | <b>21,168</b>  | <b>203.9</b> | <b>33,309</b>  | <b>397,250</b>   | <b>91.4</b> | <b>200</b> | <b>1,928</b> | <b>170.7</b> |
| 創業支援            | 35           | 148           | 164          | 754            | 91.9         | 2,279          | 7,334            | 107.8       | 15         | 60           | 377.9        |
| 小口事業            | 118          | 429           | 452          | 1,796          | 100.8        | 5,249          | 13,539           | 101.0       | 34         | 68           | 180.7        |
| 商工業振興(一般)       | 40           | 665           | 172          | 2,172          | 67.2         | 3,359          | 26,592           | 88.2        | 26         | 237          | 122.9        |
| 経営安定化           | 169          | 3,518         | 720          | 15,433         | 457.2        | 6,032          | 117,093          | 105.4       | 33         | 678          | 146.5        |
| 福コ口ナ            | 0            | 0             | 0            | 0              | 0.0          | 16,117         | 229,944          | 85.0        | 91         | 851          | 207.7        |
| その他             | 24           | 270           | 85           | 1,012          | 86.1         | 273            | 2,749            | 98.9        | 1          | 33           | 328.6        |
| <b>北九州市融資制度</b> | <b>186</b>   | <b>1,252</b>  | <b>752</b>   | <b>6,004</b>   | <b>102.2</b> | <b>9,551</b>   | <b>85,245</b>    | <b>93.2</b> | <b>52</b>  | <b>357</b>   | <b>115.8</b> |
| 開業支援            | 25           | 107           | 100          | 408            | 110.4        | 899            | 3,020            | 123.6       | 5          | 20           | 92.9         |
| 小規模企業者          | 81           | 283           | 287          | 1,064          | 120.2        | 2,665          | 6,205            | 98.4        | 14         | 42           | 264.1        |
| 一般(小口)          | 28           | 190           | 98           | 619            | 78.1         | 1,114          | 5,094            | 92.3        | 9          | 32           | 143.3        |
| 一般(長期)          | 6            | 103           | 24           | 488            | 47.7         | 859            | 9,314            | 74.6        | 5          | 17           | 38.0         |
| 景気対応            | 39           | 497           | 213          | 3,058          | 119.3        | 3,950          | 60,918           | 95.0        | 19         | 246          | 121.2        |
| その他             | 7            | 72            | 30           | 369            | 150.8        | 64             | 695              | 107.2       | 0          | 0            | 0.0          |
| 豊前市融資制度         | 0            | 0             | 0            | 0              | 0.0          | 3              | 4                | 60.2        | 0          | 0            | 0.0          |
| 中間市融資制度         | 0            | 0             | 2            | 11             | 239.1        | 15             | 48               | 268.2       | 0          | 0            | 0.0          |
| 久留米市融資制度        | 58           | 277           | 182          | 695            | 82.5         | 4,012          | 9,726            | 98.7        | 14         | 25           | 117.7        |
| 大川市融資制度         | 0            | 0             | 6            | 64             | 151.7        | 118            | 442              | 94.5        | 0          | 0            | 0.0          |
| 飯塚市融資制度         | 0            | 0             | 0            | 0              | 0.0          | 224            | 288              | 83.8        | 0          | 0            | 0.0          |
| 田川市融資制度         | 0            | 0             | 0            | 0              | 0.0          | 4              | 4                | 61.7        | 0          | 0            | 0.0          |
| 大牟田市融資制度        | 2            | 4             | 5            | 18             | 68.4         | 95             | 236              | 106.9       | 0          | 0            | 0.0          |
| 柳川市融資制度         | 3            | 9             | 20           | 78             | 71.2         | 248            | 840              | 107.4       | 0          | 0            | 0.0          |
| <b>県市融資制度計</b>  | <b>1,355</b> | <b>18,073</b> | <b>5,624</b> | <b>78,124</b>  | <b>268.7</b> | <b>107,256</b> | <b>1,246,569</b> | <b>90.7</b> | <b>573</b> | <b>5,479</b> | <b>157.8</b> |
| <b>合計</b>       | <b>1,982</b> | <b>30,822</b> | <b>7,759</b> | <b>114,428</b> | <b>166.5</b> | <b>128,307</b> | <b>1,484,643</b> | <b>91.0</b> | <b>669</b> | <b>6,251</b> | <b>155.5</b> |

# 地域別業務状況 — 令和5年7月 —

(単位:百万円)

|           | 保証承諾         |               |              |                |              | 保証債務残高         |                  |             | 代位弁済       |              |              |
|-----------|--------------|---------------|--------------|----------------|--------------|----------------|------------------|-------------|------------|--------------|--------------|
|           | 当月中          |               | 年度累計         |                |              | 当月末            |                  |             | 年度累計       |              |              |
|           | 件数           | 金額            | 件数           | 金額             | 前年比(%)       | 件数             | 金額               | 前年比(%)      | 件数         | 金額           | 前年比(%)       |
| 福岡市       | 597          | 9,168         | 2,259        | 34,879         | 139.9        | 45,500         | 578,716          | 90.6        | 257        | 2,564        | 163.8        |
| 筑紫野市      | 24           | 362           | 96           | 1,481          | 214.9        | 1,761          | 19,470           | 89.2        | 11         | 73           | 476.5        |
| 春日市       | 27           | 521           | 110          | 1,500          | 219.0        | 2,025          | 19,062           | 88.6        | 6          | 30           | 39.4         |
| 大野城市      | 26           | 469           | 150          | 2,835          | 212.5        | 2,523          | 30,038           | 92.4        | 17         | 145          | 256.6        |
| 宗像市       | 28           | 384           | 92           | 1,001          | 159.8        | 1,544          | 12,786           | 87.8        | 6          | 31           | 1,295.2      |
| 太宰府市      | 15           | 189           | 61           | 852            | 136.5        | 1,284          | 13,998           | 87.4        | 12         | 105          | 249.1        |
| 古賀市       | 13           | 144           | 54           | 878            | 172.5        | 1,173          | 13,445           | 89.6        | 10         | 46           | 0.0          |
| 福津市       | 20           | 204           | 73           | 716            | 201.9        | 980            | 9,024            | 94.0        | 3          | 7            | 285.4        |
| 糸島市       | 19           | 142           | 95           | 848            | 98.4         | 1,866          | 17,306           | 92.1        | 18         | 190          | 134.7        |
| 那珂川市      | 27           | 499           | 88           | 1,593          | 358.6        | 1,357          | 14,128           | 93.4        | 2          | 29           | 140.0        |
| 糟屋郡       | 64           | 928           | 270          | 4,060          | 168.7        | 4,903          | 58,858           | 89.8        | 29         | 334          | 242.4        |
| <b>小計</b> | <b>860</b>   | <b>13,012</b> | <b>3,348</b> | <b>50,644</b>  | <b>151.4</b> | <b>64,916</b>  | <b>786,832</b>   | <b>90.5</b> | <b>371</b> | <b>3,555</b> | <b>172.5</b> |
| 北九州市      | 449          | 7,627         | 1,789        | 27,360         | 188.1        | 24,790         | 298,848          | 91.5        | 133        | 1,273        | 172.5        |
| 行橋市       | 16           | 189           | 90           | 1,670          | 268.9        | 1,399          | 17,053           | 92.9        | 3          | 12           | 0.0          |
| 豊前市       | 6            | 95            | 28           | 446            | 146.2        | 471            | 4,961            | 91.2        | 7          | 59           | 258.1        |
| 中間市       | 14           | 261           | 61           | 810            | 148.8        | 822            | 7,682            | 94.6        | 7          | 42           | 91.4         |
| 遠賀郡       | 36           | 388           | 146          | 1,459          | 163.6        | 1,933          | 18,350           | 94.1        | 13         | 169          | 20,120.2     |
| 京都郡       | 16           | 250           | 75           | 1,343          | 174.5        | 1,053          | 13,607           | 93.0        | 3          | 6            | 67.0         |
| 築上郡       | 11           | 96            | 45           | 544            | 221.8        | 480            | 4,708            | 95.0        | 10         | 55           | 0.0          |
| <b>小計</b> | <b>548</b>   | <b>8,906</b>  | <b>2,234</b> | <b>33,633</b>  | <b>187.6</b> | <b>30,948</b>  | <b>365,209</b>   | <b>91.8</b> | <b>176</b> | <b>1,615</b> | <b>197.8</b> |
| 久留米市      | 158          | 2,355         | 568          | 7,986          | 178.0        | 9,318          | 88,957           | 90.8        | 51         | 472          | 303.2        |
| 八女市       | 38           | 562           | 132          | 1,630          | 170.9        | 1,706          | 18,462           | 90.5        | 4          | 20           | 0.0          |
| 筑後市       | 12           | 130           | 62           | 566            | 113.6        | 1,137          | 11,325           | 90.9        | 2          | 33           | 94.4         |
| 大川市       | 25           | 505           | 112          | 1,842          | 353.2        | 1,326          | 14,965           | 86.3        | 4          | 24           | 0.0          |
| 小郡市       | 8            | 184           | 44           | 557            | 230.7        | 722            | 7,252            | 93.4        | 8          | 139          | 36.6         |
| うきは市      | 13           | 282           | 59           | 855            | 203.1        | 698            | 6,671            | 91.3        | 4          | 105          | 0.0          |
| 朝倉市       | 15           | 313           | 75           | 1,046          | 118.5        | 1,276          | 13,073           | 89.8        | 1          | 2            | 0.0          |
| 朝倉郡       | 10           | 160           | 45           | 566            | 117.1        | 671            | 7,033            | 96.0        | 0          | 0            | 0.0          |
| 三井郡       | 4            | 51            | 19           | 416            | 160.9        | 304            | 3,262            | 93.5        | 0          | 0            | 0.0          |
| 三潴郡       | 10           | 120           | 23           | 341            | 115.0        | 322            | 2,840            | 85.5        | 3          | 17           | 0.0          |
| 八女郡       | 8            | 73            | 33           | 286            | 117.8        | 487            | 4,568            | 94.5        | 2          | 3            | 0.0          |
| <b>小計</b> | <b>301</b>   | <b>4,734</b>  | <b>1,172</b> | <b>16,091</b>  | <b>173.3</b> | <b>17,967</b>  | <b>178,409</b>   | <b>90.7</b> | <b>79</b>  | <b>815</b>   | <b>143.0</b> |
| 直方市       | 41           | 861           | 118          | 2,005          | 204.5        | 1,354          | 16,894           | 89.6        | 5          | 24           | 11.1         |
| 飯塚市       | 54           | 833           | 244          | 3,775          | 171.4        | 3,470          | 36,703           | 92.5        | 10         | 115          | 154.1        |
| 田川市       | 17           | 243           | 80           | 1,075          | 210.2        | 1,076          | 12,277           | 96.3        | 4          | 16           | 13.9         |
| 宮若市       | 17           | 213           | 48           | 705            | 258.6        | 627            | 7,557            | 91.9        | 1          | 1            | 3.6          |
| 嘉麻市       | 17           | 250           | 48           | 790            | 172.2        | 680            | 7,317            | 91.5        | 2          | 2            | 88.2         |
| 鞍手郡       | 8            | 127           | 36           | 536            | 112.5        | 517            | 5,835            | 92.2        | 2          | 8            | 0.0          |
| 嘉穂郡       | 6            | 74            | 14           | 154            | 107.6        | 229            | 2,902            | 93.2        | 1          | 2            | 0.0          |
| 田川郡       | 24           | 378           | 94           | 1,163          | 174.2        | 1,309          | 13,858           | 91.8        | 7          | 50           | 933.5        |
| <b>小計</b> | <b>184</b>   | <b>2,979</b>  | <b>682</b>   | <b>10,204</b>  | <b>178.6</b> | <b>9,262</b>   | <b>103,344</b>   | <b>92.2</b> | <b>32</b>  | <b>219</b>   | <b>50.0</b>  |
| 大牟田市      | 50           | 796           | 156          | 2,028          | 201.5        | 2,496          | 23,752           | 89.1        | 8          | 35           | 50.5         |
| 柳川市       | 26           | 263           | 116          | 1,344          | 145.0        | 1,873          | 19,869           | 89.1        | 1          | 1            | 1.3          |
| みやま市      | 13           | 132           | 51           | 484            | 116.3        | 844            | 7,227            | 90.5        | 2          | 11           | 0.0          |
| <b>小計</b> | <b>89</b>    | <b>1,191</b>  | <b>323</b>   | <b>3,856</b>   | <b>164.1</b> | <b>5,213</b>   | <b>50,848</b>    | <b>89.3</b> | <b>11</b>  | <b>47</b>    | <b>34.5</b>  |
| 福岡県外      | 0            | 0             | 0            | 0              | 0.0          | 1              | 1                | 67.6        | 0          | 0            | 0.0          |
| <b>合計</b> | <b>1,982</b> | <b>30,822</b> | <b>7,759</b> | <b>114,428</b> | <b>166.5</b> | <b>128,307</b> | <b>1,484,643</b> | <b>91.0</b> | <b>669</b> | <b>6,251</b> | <b>155.5</b> |

※「福岡県外」欄は住所が福岡県外にある方の数値です。



# 金融機関別業務状況 ー令和5年7月ー

## No.1

(単位:百万円)

|                  | 保証承諾         |               |              |               |              | 保証債務残高        |                  |             | 代位弁済       |              |              |
|------------------|--------------|---------------|--------------|---------------|--------------|---------------|------------------|-------------|------------|--------------|--------------|
|                  | 当月中          |               | 年度累計         |               |              | 当月末           |                  |             | 年度累計       |              |              |
|                  | 件数           | 金額            | 件数           | 金額            | 前年比(%)       | 件数            | 金額               | 前年比(%)      | 件数         | 金額           | 前年比(%)       |
| みずほ銀行            | 0            | 0             | 2            | 10            | 0.0          | 77            | 858              | 73.7        | 0          | 0            | 0.0          |
| 三菱UFJ銀行          | 1            | 10            | 2            | 70            | 175.0        | 75            | 1,470            | 88.1        | 0          | 0            | 0.0          |
| 三井住友銀行           | 0            | 0             | 1            | 2             | 3.0          | 212           | 2,773            | 71.9        | 1          | 4            | 0.0          |
| りそな銀行            | 1            | 50            | 6            | 282           | 210.2        | 135           | 3,042            | 92.6        | 0          | 0            | 0.0          |
| <b>都市銀行計</b>     | <b>2</b>     | <b>60</b>     | <b>11</b>    | <b>364</b>    | <b>143.4</b> | <b>499</b>    | <b>8,143</b>     | <b>81.6</b> | <b>1</b>   | <b>4</b>     | <b>28.9</b>  |
| 広島銀行             | 0            | 0             | 1            | 3             | 0.0          | 15            | 238              | 76.4        | 0          | 0            | 0.0          |
| 山口銀行             | 0            | 0             | 0            | 0             | 0.0          | 2             | 16               | 34.5        | 2          | 26           | 0.0          |
| 百十四銀行            | 0            | 0             | 0            | 0             | 0.0          | 31            | 789              | 86.3        | 0          | 0            | 0.0          |
| 伊予銀行             | 0            | 0             | 0            | 0             | 0.0          | 22            | 335              | 88.4        | 0          | 0            | 0.0          |
| 福岡銀行             | 452          | 6,820         | 1,730        | 27,751        | 183.7        | 27,036        | 346,133          | 92.3        | 129        | 1,110        | 184.0        |
| 筑邦銀行             | 154          | 2,785         | 609          | 10,677        | 167.4        | 7,961         | 99,620           | 93.5        | 23         | 293          | 53.6         |
| 佐賀銀行             | 56           | 903           | 194          | 2,845         | 116.9        | 5,185         | 76,288           | 87.5        | 14         | 119          | 48.2         |
| 十八親和銀行           | 12           | 305           | 43           | 776           | 131.4        | 880           | 11,374           | 87.4        | 0          | 0            | 0.0          |
| 肥後銀行             | 1            | 2             | 5            | 54            | 187.1        | 108           | 1,422            | 88.9        | 0          | 0            | 0.0          |
| 大分銀行             | 2            | 13            | 3            | 16            | 65.3         | 89            | 1,428            | 86.1        | 1          | 22           | 0.0          |
| 宮崎銀行             | 0            | 0             | 0            | 0             | 0.0          | 1             | 3                | 14.5        | 1          | 16           | 0.0          |
| 鹿児島銀行            | 0            | 0             | 0            | 0             | 0.0          | 20            | 223              | 87.6        | 0          | 0            | 0.0          |
| 西日本シティ銀行         | 555          | 9,751         | 2,138        | 33,369        | 149.5        | 41,509        | 516,156          | 90.8        | 267        | 2,829        | 202.4        |
| 北九州銀行            | 69           | 1,319         | 211          | 3,963         | 140.1        | 3,124         | 57,482           | 88.2        | 18         | 126          | 65.0         |
| <b>地方銀行計</b>     | <b>1,301</b> | <b>21,897</b> | <b>4,934</b> | <b>79,454</b> | <b>159.8</b> | <b>85,983</b> | <b>1,111,505</b> | <b>91.1</b> | <b>455</b> | <b>4,542</b> | <b>148.1</b> |
| みずほ信託銀行          | 0            | 0             | 0            | 0             | 0.0          | 0             | 0                | 0.0         | 0          | 0            | 0.0          |
| <b>信託銀行計</b>     | <b>0</b>     | <b>0</b>      | <b>0</b>     | <b>0</b>      | <b>0.0</b>   | <b>0</b>      | <b>0</b>         | <b>0.0</b>  | <b>0</b>   | <b>0</b>     | <b>0.0</b>   |
| もみじ銀行            | 0            | 0             | 0            | 0             | 0.0          | 24            | 228              | 88.9        | 0          | 0            | 0.0          |
| 西京銀行             | 0            | 0             | 3            | 36            | 125.3        | 123           | 1,729            | 85.0        | 1          | 8            | 0.0          |
| 福岡中央銀行           | 166          | 2,612         | 707          | 11,171        | 201.0        | 11,419        | 116,626          | 90.2        | 69         | 490          | 240.2        |
| 佐賀共栄銀行           | 5            | 35            | 26           | 279           | 126.7        | 342           | 2,874            | 95.3        | 1          | 35           | 2,572.2      |
| 長崎銀行             | 1            | 25            | 1            | 25            | 0.0          | 1             | 25               | 0.0         | 0          | 0            | 0.0          |
| 熊本銀行             | 7            | 61            | 18           | 211           | 109.2        | 218           | 2,453            | 85.0        | 2          | 29           | 176.3        |
| 豊和銀行             | 3            | 69            | 11           | 181           | 99.5         | 133           | 1,941            | 92.2        | 0          | 0            | 0.0          |
| 宮崎太陽銀行           | 0            | 0             | 0            | 0             | 0.0          | 6             | 46               | 86.6        | 0          | 0            | 0.0          |
| 南日本銀行            | 3            | 110           | 6            | 173           | 596.6        | 99            | 1,403            | 96.7        | 0          | 0            | 0.0          |
| <b>第二地銀協加盟行計</b> | <b>185</b>   | <b>2,911</b>  | <b>772</b>   | <b>12,076</b> | <b>193.9</b> | <b>12,365</b> | <b>127,326</b>   | <b>90.2</b> | <b>73</b>  | <b>562</b>   | <b>227.4</b> |
| 信金中央金庫           | 0            | 0             | 0            | 0             | 0.0          | 0             | 0                | 0.0         | 0          | 0            | 0.0          |
| 西中国信用金庫          | 0            | 0             | 0            | 0             | 0.0          | 0             | 0                | 0.0         | 0          | 0            | 0.0          |
| 福岡信用金庫           | 48           | 591           | 185          | 2,297         | 188.8        | 2,683         | 23,558           | 91.5        | 18         | 74           | 272.3        |
| 福岡ひびき信用金庫        | 151          | 1,799         | 638          | 7,331         | 156.7        | 8,258         | 74,551           | 91.6        | 55         | 560          | 177.4        |
| 大牟田柳川信用金庫        | 39           | 380           | 170          | 1,405         | 196.5        | 2,302         | 18,483           | 89.3        | 6          | 16           | 28.7         |
| 筑後信用金庫           | 58           | 578           | 217          | 1,881         | 138.5        | 3,430         | 22,609           | 91.2        | 17         | 224          | 2,272.3      |
| 飯塚信用金庫           | 44           | 849           | 189          | 3,053         | 259.6        | 2,541         | 23,340           | 93.6        | 4          | 11           | 7.7          |
| 田川信用金庫           | 12           | 168           | 37           | 368           | 713.4        | 450           | 3,231            | 97.5        | 3          | 13           | 292.8        |
| 大川信用金庫           | 35           | 656           | 136          | 2,181         | 232.6        | 1,857         | 16,727           | 86.3        | 6          | 38           | 4,290.6      |
| 遠賀信用金庫           | 50           | 468           | 252          | 2,391         | 164.6        | 3,228         | 22,974           | 93.7        | 18         | 113          | 489.2        |
| 唐津信用金庫           | 0            | 0             | 0            | 0             | 0.0          | 2             | 6                | 155.8       | 0          | 0            | 0.0          |
| 佐賀信用金庫           | 0            | 0             | 0            | 0             | 0.0          | 5             | 33               | 83.0        | 0          | 0            | 0.0          |
| 熊本中央信用金庫         | 0            | 0             | 3            | 11            | 122.2        | 5             | 12               | 95.5        | 0          | 0            | 0.0          |
| 大分みらい信用金庫        | 0            | 0             | 2            | 21            | 0.0          | 9             | 80               | 111.6       | 0          | 0            | 0.0          |
| <b>信用金庫計</b>     | <b>437</b>   | <b>5,488</b>  | <b>1,829</b> | <b>20,939</b> | <b>180.6</b> | <b>24,770</b> | <b>205,604</b>   | <b>91.4</b> | <b>127</b> | <b>1,049</b> | <b>182.8</b> |



# 金融機関別業務状況 ー令和5年7月ー

## No.2

(単位:百万円)

|                | 保証承諾         |               |              |                |              | 保証債務残高         |                  |             | 代位弁済       |              |              |
|----------------|--------------|---------------|--------------|----------------|--------------|----------------|------------------|-------------|------------|--------------|--------------|
|                | 当月中          |               | 年度累計         |                |              | 当月末            |                  |             | 年度累計       |              |              |
|                | 件数           | 金額            | 件数           | 金額             | 前年比(%)       | 件数             | 金額               | 前年比(%)      | 件数         | 金額           | 前年比(%)       |
| 横浜幸銀信用組合       | 2            | 100           | 6            | 215            | 3,071.4      | 126            | 2,609            | 94.0        | 1          | 15           | 0.0          |
| 朝銀西信用組合        | 1            | 40            | 3            | 48             | 0.0          | 67             | 529              | 91.2        | 0          | 0            | 0.0          |
| 福岡県医師信用組合      | 0            | 0             | 1            | 30             | 0.0          | 30             | 596              | 84.3        | 0          | 0            | 0.0          |
| 福岡県信用組合        | 52           | 310           | 197          | 1,221          | 165.3        | 4,231          | 25,400           | 90.8        | 11         | 66           | 160.2        |
| <b>信用組合計</b>   | <b>55</b>    | <b>450</b>    | <b>207</b>   | <b>1,514</b>   | <b>203.1</b> | <b>4,454</b>   | <b>29,134</b>    | <b>90.9</b> | <b>12</b>  | <b>81</b>    | <b>99.8</b>  |
| 商工組合中央金庫       | 1            | 12            | 5            | 76             | 43.4         | 205            | 2,808            | 83.7        | 1          | 13           | 33.5         |
| 農林中央金庫         | 0            | 0             | 0            | 0              | 0.0          | 0              | 0                | 0.0         | 0          | 0            | 0.0          |
| 日本政策投資銀行       | 0            | 0             | 0            | 0              | 0.0          | 0              | 0                | 0.0         | 0          | 0            | 0.0          |
| 日本政策金融公庫       | 0            | 0             | 0            | 0              | 0.0          | 0              | 0                | 0.0         | 0          | 0            | 0.0          |
| <b>政府系銀行計</b>  | <b>1</b>     | <b>12</b>     | <b>5</b>     | <b>76</b>      | <b>43.4</b>  | <b>205</b>     | <b>2,808</b>     | <b>83.5</b> | <b>1</b>   | <b>13</b>    | <b>33.5</b>  |
| 九州労働金庫         | 0            | 0             | 0            | 0              | 0.0          | 0              | 0                | 0.0         | 0          | 0            | 0.0          |
| <b>労働金庫計</b>   | <b>0</b>     | <b>0</b>      | <b>0</b>     | <b>0</b>       | <b>0.0</b>   | <b>0</b>       | <b>0</b>         | <b>0.0</b>  | <b>0</b>   | <b>0</b>     | <b>0.0</b>   |
| 損害保険ジャパン       | 0            | 0             | 0            | 0              | 0.0          | 0              | 0                | 0.0         | 0          | 0            | 0.0          |
| <b>保険会社計</b>   | <b>0</b>     | <b>0</b>      | <b>0</b>     | <b>0</b>       | <b>0.0</b>   | <b>0</b>       | <b>0</b>         | <b>0.0</b>  | <b>0</b>   | <b>0</b>     | <b>0.0</b>   |
| 福岡県信用農業協同組合連合会 | 0            | 0             | 0            | 0              | 0.0          | 0              | 0                | 0.0         | 0          | 0            | 0.0          |
| 粕屋農業協同組合       | 0            | 0             | 0            | 0              | 0.0          | 0              | 0                | 0.0         | 0          | 0            | 0.0          |
| 福岡市東部農業協同組合    | 0            | 0             | 0            | 0              | 0.0          | 4              | 66               | 89.5        | 0          | 0            | 0.0          |
| 福岡市農業協同組合      | 1            | 5             | 1            | 5              | 122.0        | 24             | 44               | 79.9        | 0          | 0            | 0.0          |
| 福岡八女農業協同組合     | 0            | 0             | 0            | 0              | 0.0          | 0              | 0                | 0.0         | 0          | 0            | 0.0          |
| 北九州農業協同組合      | 0            | 0             | 0            | 0              | 0.0          | 1              | 1                | 72.5        | 0          | 0            | 0.0          |
| 福岡京築農業協同組合     | 0            | 0             | 0            | 0              | 0.0          | 0              | 0                | 0.0         | 0          | 0            | 0.0          |
| <b>農協計</b>     | <b>1</b>     | <b>5</b>      | <b>1</b>     | <b>5</b>       | <b>122.0</b> | <b>28</b>      | <b>109</b>       | <b>85.4</b> | <b>0</b>   | <b>0</b>     | <b>0.0</b>   |
| 新生銀行           | 0            | 0             | 0            | 0              | 0.0          | 0              | 0                | 0.0         | 0          | 0            | 0.0          |
| あおぞら銀行         | 0            | 0             | 0            | 0              | 0.0          | 0              | 0                | 0.0         | 0          | 0            | 0.0          |
| SBJ銀行          | 0            | 0             | 0            | 0              | 0.0          | 2              | 13               | 100.0       | 0          | 0            | 0.0          |
| その他            | 0            | 0             | 0            | 0              | 0.0          | 0              | 0                | 0.0         | 0          | 0            | 0.0          |
| <b>合計</b>      | <b>1,982</b> | <b>30,822</b> | <b>7,759</b> | <b>114,428</b> | <b>166.5</b> | <b>128,307</b> | <b>1,484,643</b> | <b>91.0</b> | <b>669</b> | <b>6,251</b> | <b>155.5</b> |

※個々の金額の合計には四捨五入の関係から必ずしも合計値と一致しません。