

MONTHLY DATA MAIL

福岡県信用保証協会 マンスリーデータメール

1. 保証状況
2. 構成比データ
3. 制度別保証状況
4. 地域別保証状況
5. 金融機関別保証状況

- 平成19年4月 -

2007.5

Vol. 169

保証状況 - 平成19年4月 -

4月(月中)の保証承諾(金額)は、23,732百万円 前年同月比106.8%となりました。
 このうち、県・市町融資制度は、前年同月比115.2%となりました。
 4月(月中)の代位弁済(金額)は、1,827百万円 前年同月比164.0%となりました。
 また、業種別の構成比では、建設業が全体の35.5%、小売業が26.8%を占めました。

(単位:百万円)

	月 中			年 度 累 計		
	件 数	金 額	前年比(%)	件 数	金 額	前年比(%)
保証申込	2,676	26,712	99.3	2,676	26,712	99.3
保証承諾	2,612	23,732	106.8	2,612	23,732	106.8
保証債務残高	-	-	-	117,561	830,141	94.8
代位弁済	326	1,827	164.0	326	1,827	164.0
管理回収	80	793	119.1	80	793	119.1

保証承諾の推移

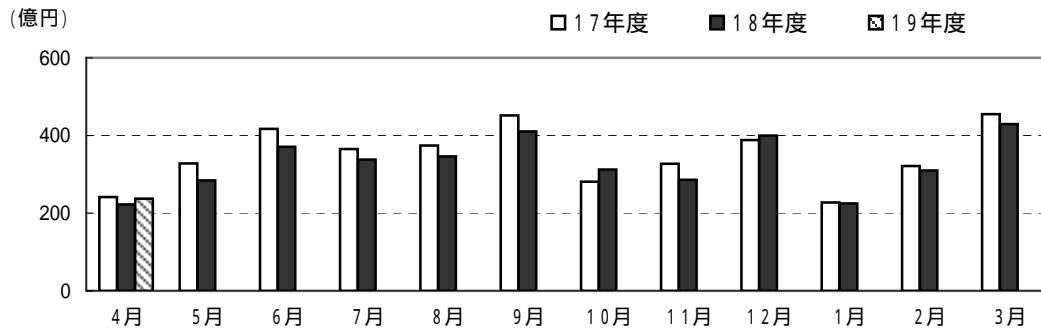

保証債務残高の推移

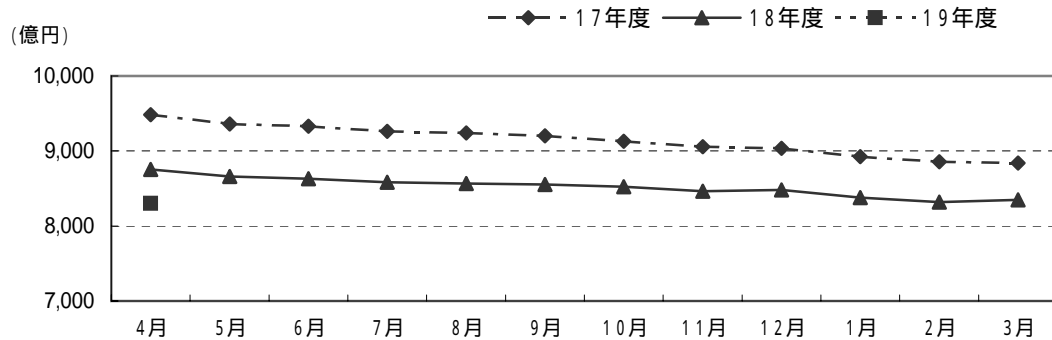

代位弁済の推移

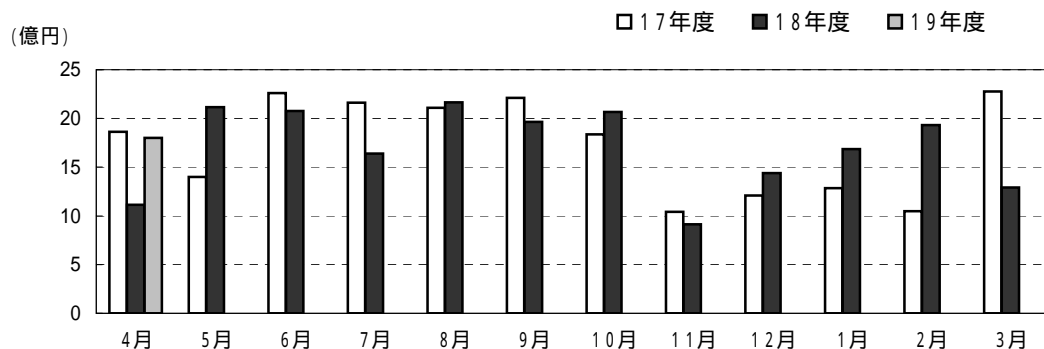

営業第1部・営業第2部・各支所別

(単位:百万円、%)

区 分	保証承諾					保証債務残高			代位弁済				
	当月中		年度累計			年度累計			当月中		年度累計		
	件数	金額	件数	金額	前年比	件数	金額	前年比	件数	金額	件数	金額	前年比
営業第1部	737	6,795	737	6,795	105.3	30,473	227,092	93.4	*****	*****	*****	*****	*****
営業第2部	*****	*****	*****	*****	*****	*****	*****	*****	202	1,043	202	1,043	189.0
大濠支所	567	5,059	567	5,059	109.2	27,696	177,162	94.6	*****	*****	*****	*****	*****
北九州支所	656	6,506	656	6,506	112.4	29,002	221,118	97.3	59	473	59	473	257.9
久留米支所	369	3,033	369	3,033	111.1	17,539	112,507	92.8	47	243	47	243	111.2
筑豊支所	175	1,529	175	1,529	89.7	7,834	57,225	96.7	18	68	18	68	42.8
大牟田支所	108	811	108	811	89.6	5,017	35,037	94.0	*****	*****	*****	*****	*****
合 計	2,612	23,732	2,612	23,732	106.8	117,561	830,141	94.8	326	1,827	326	1,827	164.0

資金使途別

(単位:百万円、%)

区 分	保証承諾						代位弁済					
	当月中		年度累計				当月中		年度累計			
	件数	金額	件数	金額	前年比	構成比	件数	金額	件数	金額	前年比	構成比
運転資金	2,060	19,838	2,060	19,838	104.3	83.6	280	1,644	280	1,644	176.5	90.0
設備資金	206	1,752	206	1,752	114.9	7.4	18	53	18	53	70.3	2.9
運転設備	346	2,142	346	2,142	128.8	9.0	28	130	28	130	121.3	7.1
合 計	2,612	23,732	2,612	23,732	106.8	100.0	326	1,827	326	1,827	164.0	100.0

構成比データ - 平成19年4月累計 -
【保証債務残高】

金融機関群別

(単位:百万円、%)

	18年度累計		19年度累計	
	金額	構成比	金額	構成比
都市銀行	13,374	1.5	11,666	1.4
地方銀行	669,487	76.5	617,900	74.4
第二地銀	76,990	8.8	77,272	9.3
信用金庫	99,848	11.4	107,695	13.0
その他	15,873	1.8	15,607	1.9

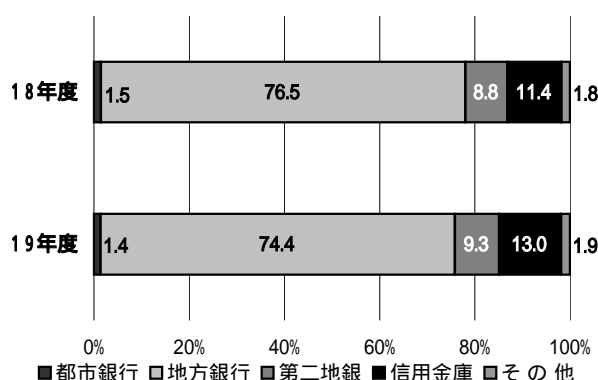

構成比データ - 平成19年4月累計 - 【保証承諾】

金融機関群別

(単位: 百万円、%)

	18年度累計		19年度累計	
	金額	構成比	金額	構成比
都市銀行	327	1.5	504	2.1
地方銀行	15,578	70.1	17,366	73.2
第二地銀	2,528	11.4	2,494	10.5
信用金庫	3,144	14.2	3,015	12.7
その他	636	2.9	353	1.5

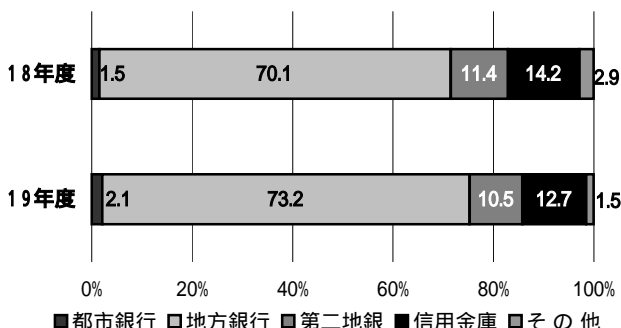

業種別

(単位: 百万円、%)

	18年度累計		19年度累計	
	金額	構成比	金額	構成比
製造業	3,632	16.3	4,316	18.2
建設業	5,859	26.4	6,192	26.1
卸売業	3,811	17.2	3,552	15.0
小売業	3,662	16.5	4,302	18.1
運送倉庫業	1,071	4.8	757	3.2
サービス業	3,085	13.9	3,598	15.2
不動産業	1,037	4.7	975	4.1
その他	56	0.3	39	0.2

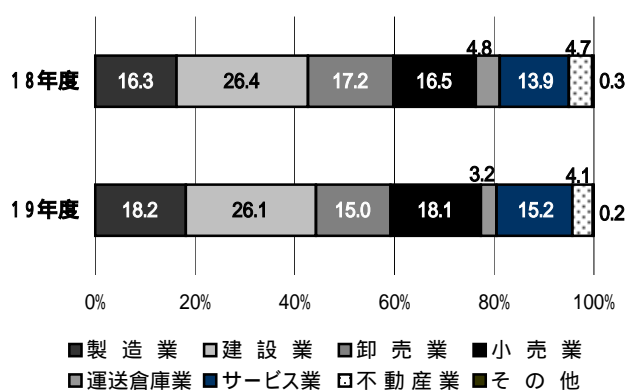

金額別

(単位: 百万円、%)

	18年度累計		19年度累計	
	金額	構成比	金額	構成比
500万円以下	4,059	18.3	4,541	19.1
1,000万円以下	4,782	21.5	5,110	21.5
3,000万円以下	8,418	37.9	9,129	38.5
5,000万円以下	2,415	10.9	2,492	10.5
5,000万円超	2,540	11.4	2,460	10.4

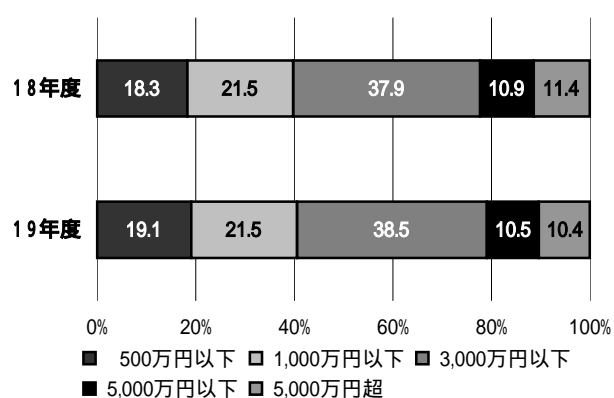

期間別

(単位: 百万円、%)

	18年度累計		19年度累計	
	金額	構成比	金額	構成比
1年以下	5,584	25.1	5,528	23.3
2年以下	1,442	6.5	1,474	6.2
5年以下	5,805	26.1	5,357	22.6
10年以下	9,079	40.9	10,560	44.5
10年超	302	1.4	813	3.4

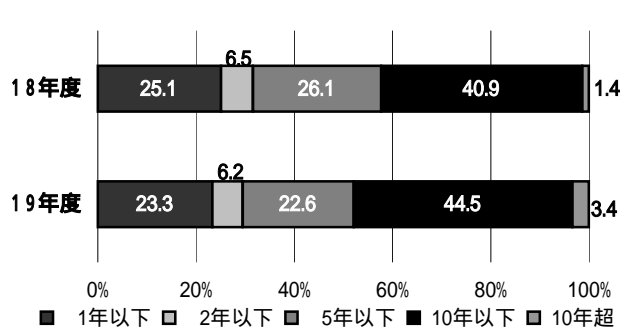

構成比データ - 平成19年4月累計 - 【代位弁済】

金融機関群別

(単位:百万円、%)

	18年度累計		19年度累計	
	金額	構成比	金額	構成比
都市銀行	10	0.9	27	1.5
地方銀行	836	75.1	1,135	62.1
第二地銀	106	9.5	376	20.6
信用金庫	123	11.1	270	14.8
その他	38	3.4	19	1.0

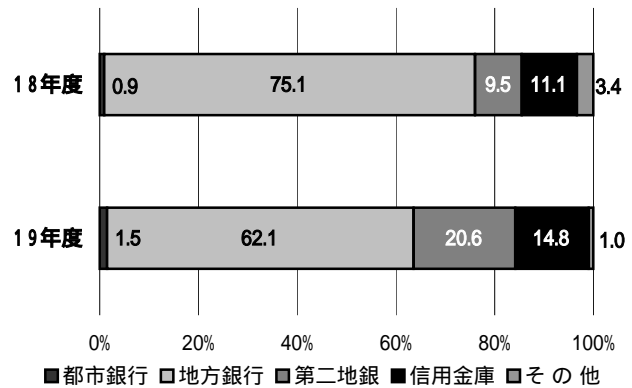

業種別

(単位:百万円、%)

	18年度累計		19年度累計	
	金額	構成比	金額	構成比
製造業	216	19.4	149	8.1
建設業	391	35.1	648	35.5
卸売業	127	11.4	285	15.6
小売業	287	25.7	490	26.8
運送倉庫業	19	1.7	78	4.2
サービス業	53	4.7	171	9.3
不動産業	21	1.9	7	0.4
その他	1	0.1	0	0.0

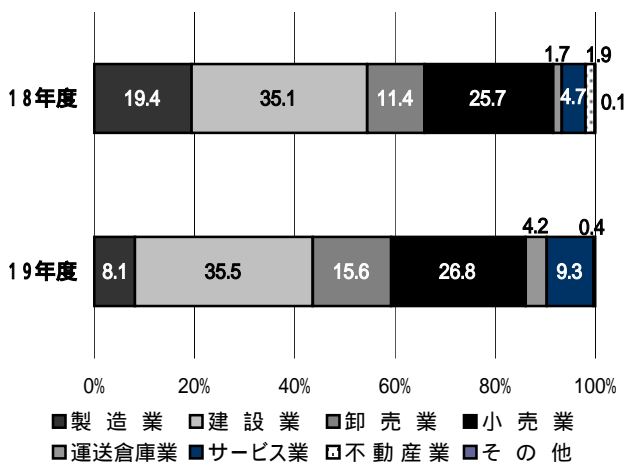

事故原因別(件数)

(単位:件、%)

	18年度累計		19年度累計	
	件数	構成比	件数	構成比
商況不振	191	85.3	280	85.9
競争激化	9	4.0	33	10.1
取引先倒産	6	2.7	1	0.3
回収困難	0	0.0	0	0.0
過剰設備	0	0.0	1	0.3
金融困難	0	0.0	0	0.0
経営放漫	0	0.0	4	1.2
災害・その他	18	8.0	7	2.1

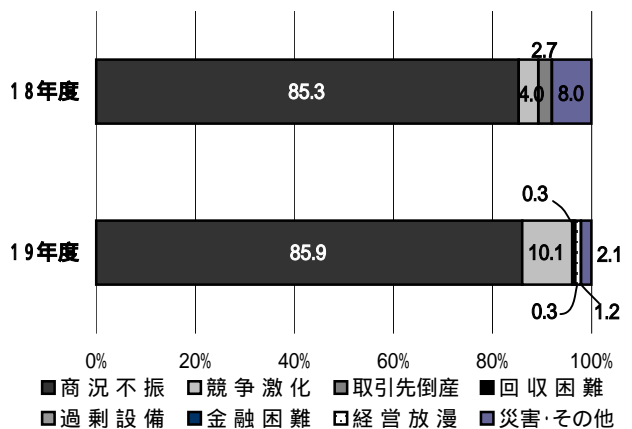

制度別保証状況 - 平成19年4月 -

(単位:百万円)

	保証承諾					保証債務残高			代位弁済		
	当月中		年度累計			当月末			年度累計		
	件数	金額	件数	金額	前年比(%)	件数	金額	前年比(%)	件数	金額	前年比(%)
協会制度	960	10,009	960	10,009	97.2	39,010	341,637	93.9	117	830	208.9
当座貸越	9	193	9	193	70.2	320	8,583	83.1	1	10	81.0
カードローン	40	150	40	150	133.6	852	3,381	87.6	0	0	0.0
長期経営	0	0	0	0	0.0	41	759	64.2	0	0	0.0
根保証	217	2,293	217	2,293	98.0	3,247	35,469	87.3	4	14	3,067.5
追認	0	0	0	0	0.0	19	25	91.1	1	3	*****
金融安定化保証	0	0	0	0	0.0	1,044	5,217	56.8	15	79	72.9
特定社債保証	1	180	1	180	57.1	155	13,140	91.4	0	0	0.0
売掛債権	12	191	12	191	93.4	110	1,787	91.5	0	0	0.0
経営安定関連保証	0	0	0	0	0.0	749	7,059	71.3	5	70	576.9
元気フコカ資金	130	1,951	130	1,951	107.9	8,599	97,810	94.7	25	251	286.8
その他	551	5,051	551	5,051	97.2	23,874	168,407	99.6	66	403	231.5
福岡県融資制度	682	6,221	682	6,221	108.7	34,889	242,032	89.4	99	523	103.8
小口事業	80	234	80	234	125.5	3,022	6,218	97.6	10	22	111.7
長期経営安定	512	5,126	512	5,126	106.2	26,399	206,184	92.0	73	424	121.2
短期	52	493	52	493	119.2	463	3,282	96.2	2	12	408.1
その他	38	368	38	368	124.1	5,005	26,348	71.3	14	64	49.3
福岡市融資制度	530	3,928	530	3,928	132.0	23,914	126,999	102.4	70	270	242.5
小口事業	300	1,185	300	1,185	127.3	11,191	28,646	112.5	35	79	112.6
商工業振興(一般)	148	2,038	148	2,038	165.7	5,391	57,747	116.3	5	76	1,592.7
商工業振興(短期)	40	316	40	316	138.5	301	2,143	143.8	0	0	0.0
その他	42	389	42	389	66.3	7,031	38,463	81.2	30	114	315.1
北九州市融資制度	339	3,108	339	3,108	111.8	15,034	104,334	101.1	26	162	305.0
一般(小口)	155	562	155	562	100.9	6,272	15,271	98.8	9	22	174.7
一般(長期)	151	2,314	151	2,314	119.1	7,099	76,856	104.3	10	82	386.2
短期	28	194	28	194	147.5	213	1,558	103.6	0	0	0.0
その他	5	38	5	38	25.6	1,450	10,649	84.9	7	58	300.3
豊前市融資制度	4	18	4	18	120.0	52	134	138.1	0	0	0.0
中間市融資制度	0	0	0	0	0.0	2	4	136.4	0	0	0.0
久留米市融資制度	73	342	73	342	94.2	3,320	10,330	118.0	12	38	242.5
大川市融資制度	9	58	9	58	1,926.7	368	1,064	107.0	1	1	*****
直方市融資制度	0	0	0	0	0.0	20	33	100.9	0	0	0.0
飯塚市融資制度	0	0	0	0	0.0	375	1,921	81.5	1	3	9.8
田川市融資制度	4	5	4	5	148.6	93	153	111.8	0	0	0.0
嘉麻市融資制度	0	0	0	0	0.0	1	2	76.9	0	0	0.0
大牟田市融資制度	6	23	6	23	54.2	286	832	85.8	0	0	0.0
柳川市融資制度	5	21	5	21	265.8	197	666	176.7	0	0	0.0
県市町融資制度計	1,652	13,723	1,652	13,723	115.2	78,551	488,503	95.5	209	997	139.1
合計	2,612	23,732	2,612	23,732	106.8	117,561	830,141	94.8	326	1,827	164.0

地域別保証状況 - 平成19年4月 -

(単位:百万円)

	保証承諾					保証債務残高			代位弁済		
	当月中		年度累計			当月末			年度累計		
	件数	金額	件数	金額	前年比(%)	件数	金額	前年比(%)	件数	金額	前年比(%)
福岡市	878	8,190	878	8,190	98.9	41,085	293,923	93.3	142	752	181.4
筑紫野市	37	336	37	336	129.0	1,465	9,981	99.9	7	29	61.6
春日市	57	518	57	518	134.9	2,036	11,780	98.4	9	47	269.6
大野城市	47	401	47	401	139.6	2,286	14,792	96.6	6	11	121.4
宗像市	28	173	28	173	207.2	1,201	6,473	97.9	6	16	2,747.3
太宰府市	26	213	26	213	149.9	1,157	7,533	91.7	0	0	0.0
前原市	26	180	26	180	108.7	1,164	6,237	94.4	5	41	2,968.4
古賀市	22	180	22	180	124.3	920	6,770	87.7	3	25	*****
福津市	14	155	14	155	118.5	719	4,298	99.5	4	22	*****
筑紫郡	25	188	25	188	93.1	1,168	6,689	95.6	8	40	944.9
糟屋郡	126	1,174	126	1,174	123.6	4,501	35,219	94.2	10	56	125.2
糸島郡	13	73	13	73	63.1	519	2,394	87.2	3	5	*****
小計	1,299	11,781	1,299	11,781	105.7	58,221	406,090	93.8	203	1,043	189.1
北九州市	528	5,310	528	5,310	111.1	23,913	185,542	97.4	43	348	349.7
行橋市	31	311	31	311	127.8	1,139	9,142	99.1	6	29	*****
豊前市	12	89	12	89	185.0	479	3,215	98.3	0	0	0.0
中間市	18	159	18	159	165.5	720	4,568	100.1	1	3	233.6
遠賀郡	41	384	41	384	90.7	1,539	9,975	95.0	7	89	288.8
京都郡	16	209	16	209	146.2	792	5,924	92.4	1	3	5.5
築上郡	10	48	10	48	183.5	382	2,295	100.6	0	0	0.0
小計	656	6,509	656	6,509	113.0	28,964	220,660	97.3	58	472	257.5
久留米市	151	1,019	151	1,019	82.8	8,568	53,091	93.6	21	77	71.7
八女市	33	346	33	346	168.6	1,019	7,058	93.1	1	1	1.9
筑後市	23	184	23	184	140.0	995	6,182	92.8	5	16	626.3
大川市	30	196	30	196	87.6	1,950	13,696	92.9	1	1	74.5
小郡市	14	77	14	77	57.9	611	3,318	92.2	0	0	0.0
うきは市	22	232	22	232	130.4	909	5,317	97.6	2	6	*****
朝倉市	40	373	40	373	147.9	1,400	10,022	93.5	4	19	*****
朝倉郡	16	131	16	131	101.6	529	3,350	94.6	2	14	304.5
三井郡	5	54	5	54	88.5	233	1,512	91.6	0	0	0.0
三潁郡	9	95	9	95	144.0	317	2,299	90.5	0	0	0.0
八女郡	29	392	29	392	466.6	942	5,529	87.3	4	12	114.9
小計	372	3,097	372	3,097	115.0	17,473	111,374	93.2	40	147	74.4
直方市	20	371	20	371	108.1	1,111	9,131	95.3	2	10	*****
飯塚市	78	646	78	646	114.3	3,044	21,779	96.5	5	10	8.4
田川市	23	140	23	140	51.5	1,008	7,704	92.6	6	19	233.0
宮若市	13	98	13	98	245.0	438	3,378	103.2	1	5	51.8
嘉麻市	9	68	9	68	113.8	599	4,132	97.3	0	0	0.0
鞍手郡	8	35	8	35	21.3	440	2,843	85.2	0	0	0.0
嘉穂郡	3	11	3	11	12.2	197	1,693	116.8	0	0	0.0
田川郡	21	154	21	154	58.8	1,019	6,502	58.6	4	24	322.9
小計	175	1,522	175	1,522	84.8	7,856	57,161	89.5	18	68	42.2
大牟田市	68	539	68	539	89.0	2,878	19,435	92.4	5	93	580.6
柳川市	25	189	25	189	87.7	1,460	10,901	94.6	1	1	46.7
みやま市	17	95	17	95	*****	709	4,519	*****	1	2	*****
小計	110	823	110	823	100.3	5,047	34,855	107.1	7	96	505.9
合計	2,612	23,732	2,612	23,732	106.8	117,561	830,141	94.8	326	1,827	164.0

金融機関別保証状況 - 平成19年4月 -

1

(単位:百万円)

	保証承諾					保証債務残高			代位弁済		
	当月中		年度累計			当月末			年度累計		
	件数	金額	件数	金額	前年比(%)	件数	金額	前年比(%)	件数	金額	前年比(%)
みずほ銀行	5	30	5	30	25.0	296	3,728	92.8	1	8	80.4
三菱東京UFJ銀行	5	66	5	66	*****	105	1,993	90.1	0	0	0.0
三井住友銀行	9	346	9	346	308.9	251	3,670	90.2	4	19	*****
りそな銀行	2	62	2	62	65.3	152	2,275	73.9	0	0	0.0
みずほコーポレート銀行	0	0	0	0	0.0	0	0	0.0	0	0	0.0
都市銀行計	21	504	21	504	154.1	804	11,666	87.2	5	27	278.8
広島銀行	1	35	1	35	*****	31	274	105.7	0	0	0.0
山口銀行	69	1,188	69	1,188	131.6	3,093	35,965	102.1	4	30	377.7
百十四銀行	1	2	1	2	*****	55	527	79.7	1	7	*****
伊予銀行	1	3	1	3	7.3	66	437	67.8	0	0	0.0
福岡銀行	470	4,538	470	4,538	116.4	20,902	177,253	86.9	54	379	153.9
筑邦銀行	127	1,236	127	1,236	94.5	6,178	44,461	99.3	10	31	77.8
佐賀銀行	71	686	71	686	147.7	3,709	20,051	91.8	13	34	163.9
十八銀行	13	167	13	167	187.6	654	5,467	89.2	0	0	0.0
親和銀行	64	815	64	815	128.1	2,883	25,909	105.2	6	12	58.9
肥後銀行	2	5	2	5	14.8	170	933	76.1	0	0	0.0
大分銀行	6	57	6	57	1,140.0	149	1,211	75.8	0	0	0.0
宮崎銀行	0	0	0	0	0.0	0	0	0.0	0	0	0.0
鹿児島銀行	0	0	0	0	0.0	2	31	88.6	0	0	0.0
西日本シティ銀行	892	8,635	892	8,635	105.7	41,724	305,380	92.9	125	642	128.8
地方銀行計	1,717	17,366	1,717	17,366	111.5	79,616	617,900	92.3	213	1,135	135.7
三菱UFJ信託銀行	0	0	0	0	0.0	0	0	0.0	0	0	0.0
みずほ信託銀行	0	0	0	0	0.0	0	0	0.0	0	0	0.0
中央三井信託銀行	0	0	0	0	0.0	0	0	0.0	0	0	0.0
住友信託銀行	0	0	0	0	0.0	0	0	0.0	0	0	0.0
信託銀行計	0	0	0	0	0.0	0	0	0.0	0	0	0.0
もみじ銀行	2	30	2	30	1,500.0	44	259	78.2	0	0	0.0
西京銀行	26	210	26	210	189.7	746	6,467	105.5	0	0	0.0
福岡中央銀行	317	2,048	317	2,048	95.6	12,628	62,264	102.4	56	286	326.7
佐賀共栄銀行	5	30	5	30	163.9	246	1,325	102.5	1	3	*****
長崎銀行	0	0	0	0	0.0	9	168	71.4	0	0	0.0
熊本ファミリー銀行	7	112	7	112	186.7	306	2,646	81.8	1	83	1,373.1
豊和銀行	7	54	7	54	29.2	365	3,306	84.6	1	2	*****
宮崎太陽銀行	0	0	0	0	0.0	5	19	149.6	0	0	0.0
南日本銀行	4	11	4	11	105.1	153	818	77.2	1	2	91.4
第二地銀協加盟行計	368	2,494	368	2,494	98.6	14,502	77,272	100.4	60	376	354.5
信金中央金庫	0	0	0	0	0.0	0	0	0.0	0	0	0.0
福岡信用金庫	67	392	67	392	150.3	2,918	14,689	116.7	6	9	142.3
福岡ひびき信用金庫	152	1,099	152	1,099	91.1	6,662	39,145	108.7	19	183	*****
大牟田柳川信用金庫	51	286	51	286	81.4	1,777	9,582	105.6	3	6	*****
筑後信用金庫	45	241	45	241	86.3	2,839	11,995	105.7	8	32	200.5
飯塚信用金庫	67	496	67	496	124.3	1,847	11,136	106.9	3	21	35.3
田川信用金庫	12	52	12	52	83.4	320	1,905	117.7	0	0	0.0
大川信用金庫	33	226	33	226	174.0	1,681	9,237	100.9	1	1	2.1
遠賀信用金庫	28	223	28	223	49.1	1,833	9,914	103.4	3	17	*****
佐賀信用金庫	0	0	0	0	0.0	6	20	100.8	0	0	0.0
大分みらい信用金庫	0	0	0	0	0.0	18	71	149.2	0	0	0.0
信用金庫計	455	3,015	455	3,015	95.9	19,901	107,695	107.9	43	270	218.4

金融機関別保証状況 - 平成19年4月 -

2

(単位:百万円)

	保証承諾					保証債務残高			代位弁済		
	当月中		年度累計			当月末			年度累計		
	件数	金額	件数	金額	前年比(%)	件数	金額	前年比(%)	件数	金額	前年比(%)
朝 銀 西 信 用 組 合	0	0	0	0	0.0	2	13	374.8	0	0	0.0
福 岡 県 医 師 信 用 組 合	0	0	0	0	0.0	0	0	0.0	0	0	0.0
福 岡 県 南 部 信 用 組 合	3	16	3	16	66.2	501	1,452	91.3	0	0	0.0
福 岡 県 中 央 信 用 組 合	31	173	31	173	97.3	1,233	4,427	116.3	3	10	119.9
と び う め 信 用 組 合	10	37	10	37	121.8	367	1,378	98.8	2	9	*****
九 州 幸 銀 信 用 組 合	0	0	0	0	0.0	6	52	835.8	0	0	0.0
信 用 組 合 計	44	226	44	226	97.2	2,109	7,322	107.7	5	19	179.5
商 工 組 合 中 央 金 庫	6	125	6	125	31.3	549	7,945	91.3	0	0	0.0
農 林 中 央 金 庫	0	0	0	0	0.0	0	0	0.0	0	0	0.0
日 本 政 策 投 資 銀 行	0	0	0	0	0.0	0	0	0.0	0	0	0.0
国 際 協 力 銀 行	0	0	0	0	0.0	0	0	0.0	0	0	0.0
国 民 生 活 金 融 公 庫	0	0	0	0	0.0	2	7	39.4	0	0	0.0
中 小 企 業 金 融 公 庫	0	0	0	0	0.0	6	66	77.0	0	0	0.0
政 府 系 銀 行 計	6	125	6	125	31.3	557	8,018	91.0	0	0	0.0
九 州 労 働 金 庫	0	0	0	0	0.0	0	0	0.0	0	0	0.0
労 働 金 庫 計	0	0	0	0	0.0	0	0	0.0	0	0	0.0
日 本 生 命 保 険 相 互 会 社	0	0	0	0	0.0	0	0	0.0	0	0	0.0
三 井 住 友 海 上 火 災 保 険 (株)	0	0	0	0	0.0	0	0	0.0	0	0	0.0
東 京 海 上 火 災 保 険 (株)	0	0	0	0	0.0	0	0	0.0	0	0	0.0
日 新 火 災 海 上 保 険 (株)	0	0	0	0	0.0	0	0	0.0	0	0	0.0
日 本 興 亜 損 害 保 険 (株)	0	0	0	0	0.0	0	0	0.0	0	0	0.0
富 士 火 災 海 上 保 険 (株)	0	0	0	0	0.0	0	0	0.0	0	0	0.0
(株) 損 保 ジャパン	0	0	0	0	0.0	0	0	0.0	0	0	0.0
保 険 会 社 計	0	0	0	0	0.0	0	0	0.0	0	0	0.0
福 岡 県 信 用 農 業 協 同 組 合 連 合 会	0	0	0	0	0.0	0	0	0.0	0	0	0.0
粕 屋 農 業 協 同 組 合	0	0	0	0	0.0	0	0	0.0	0	0	0.0
福 岡 市 東 部 農 業 協 同 組 合	0	0	0	0	0.0	6	27	126.9	0	0	0.0
福 岡 市 農 業 協 同 組 合	1	2	1	2	200.0	50	180	112.1	0	0	0.0
福 岡 八 女 農 業 協 同 組 合	0	0	0	0	0.0	15	46	91.6	0	0	0.0
北 久 東 部 農 業 協 同 組 合	0	0	0	0	0.0	0	0	0.0	0	0	0.0
福 岡 み や こ 農 業 協 同 組 合	0	0	0	0	0.0	0	0	0.0	0	0	0.0
農 協 計	1	2	1	2	58.8	71	252	103.2	0	0	0.0
新 生 銀 行	0	0	0	0	0.0	0	0	0.0	0	0	0.0
あ お そ ら 銀 行	0	0	0	0	0.0	0	0	0.0	0	0	0.0
そ の 他	0	0	0	0	0.0	1	15	78.7	0	0	0.0
合 計	2,612	23,732	2,612	23,732	106.8	117,561	830,141	94.8	326	1,827	164.0

個々の金額の合計は、四捨五入の関係から必ずしも合計値と一致しません。