

福岡県信用保証協会

Monthly Data Mail

マンスリーデータメール

2009.8 Vol. 196

保証状況・・・・・・・・・・1～2
構成比データ・・・・・・・・3～4
制度別保証状況・・・・・・・・5
地域別保証状況・・・・・・・・6
金融機関別保証状況・・7～8

- 平成 21 年 7 月 -



これからも、がんばる企業を応援します。

福岡県信用保証協会は平成 21 年 3 月で 60 周年を迎えました。

保証状況 - 平成21年7月 -

7月(月中)の保証承諾(金額)は、57,280百万円 前年同月比144.8%となりました。
 このうち、県・市融資制度は、前年同月比191.2%となりました。
 7月(月中)の代位弁済(金額)は、3,660百万円 前年同月比191.8%となりました。
 また、業種別の構成比では製造業が全体の26.1%、建設業が23.0%を占めました。

(単位:百万円)

	月 中			年 度 累 計		
	件 数	金 額	前年比(%)	件 数	金 額	前年比(%)
保証申込	4,493	73,247	153.2	18,214	291,668	182.3
保証承諾	3,981	57,280	144.8	15,983	216,097	160.2
保証債務残高	-	-	-	121,908	1,192,980	150.1
代位弁済	366	3,660	191.8	1,216	10,845	131.9
管理回収	70	641	119.9	242	2,206	102.3

保証承諾の推移

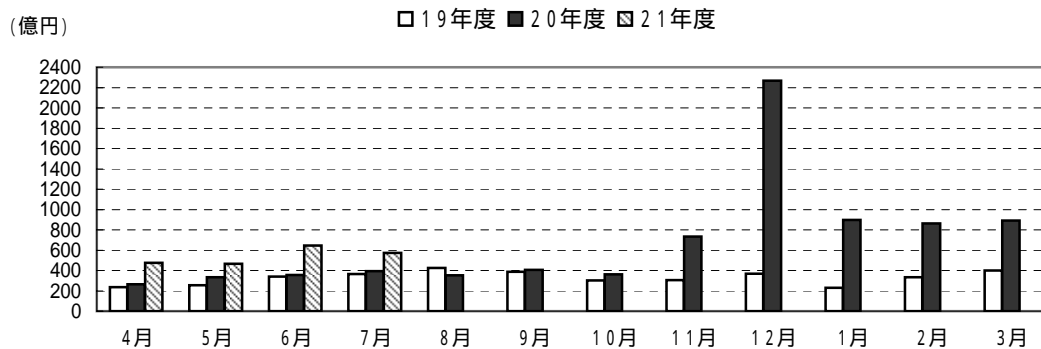

保証債務残高の推移

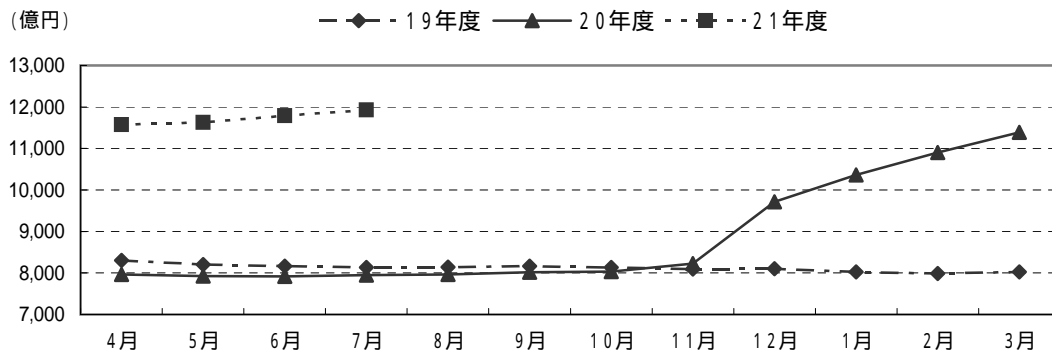

代位弁済の推移

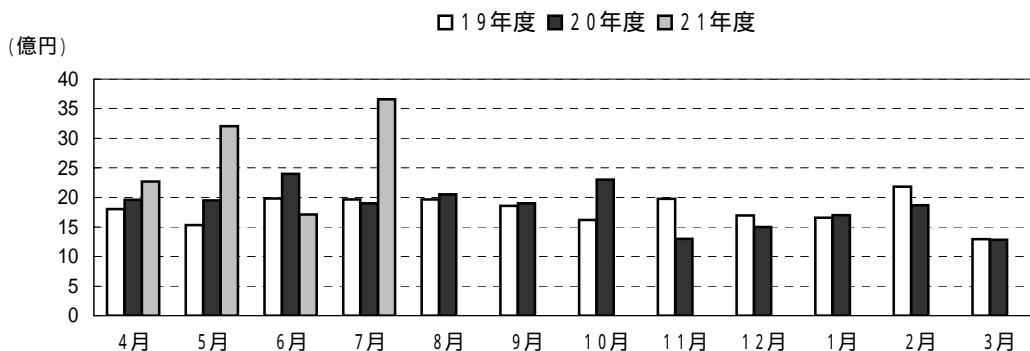

営業第1部・営業第2部・各支所別

(単位:百万円、%)

区分	保証承諾					保証債務残高			代位弁済				
	当月中		年度累計			当月末			当月中		年度累計		
	件数	金額	件数	金額	前年比	件数	金額	前年比	件数	金額	件数	金額	前年比
営業第1部	1,056	18,038	4,210	65,564	166.0	33,099	349,521	159.2	*****	*****	*****	*****	*****
営業第2部	*****	*****	*****	*****	*****	*****	*****	*****	185	1,928	633	5,667	129.8
大濠支所	830	11,675	3,387	43,549	164.6	27,202	247,130	148.4	*****	*****	*****	*****	*****
北九州支所	942	12,767	3,685	48,124	148.3	28,444	287,636	138.7	98	849	325	2,988	128.8
久留米支所	656	8,082	2,531	31,241	159.5	18,835	169,982	154.7	69	806	206	1,880	177.2
筑豊支所	348	4,659	1,541	20,073	172.0	9,250	93,362	163.4	14	76	52	311	65.5
大牟田支所	149	2,060	629	7,546	144.6	5,078	45,350	131.4	*****	*****	*****	*****	*****
合計	3,981	57,280	15,983	216,097	160.2	121,908	1,192,980	150.1	366	3,660	1,216	10,845	131.9

資金使途別

(単位:百万円、%)

区分	保証承諾						代位弁済					
	当月中		年度累計				当月中		年度累計			
	件数	金額	件数	金額	前年比	構成比	件数	金額	件数	金額	前年比	構成比
運転資金	3,550	53,547	14,309	202,011	167.3	93.5	308	3,282	1,010	9,810	136.3	90.5
設備資金	158	1,448	586	5,222	89.5	2.4	23	197	75	522	219.5	4.8
運転設備	273	2,285	1,088	8,864	107.0	4.1	35	180	131	513	65.2	4.7
合計	3,981	57,280	15,983	216,097	160.2	100.0	366	3,660	1,216	10,845	131.9	100.0

構成比データ - 平成21年7月 - 【保証承諾】

金融機関群別 (単位: 百万円、%)

	21年度累計		
	金額	前年比	構成比
都市銀行	6,746	513.6	3.1
地方銀行	153,757	159.3	71.2
第二地銀	19,489	133.5	9.0
信用金庫	30,939	149.9	14.3
その他	5,165	284.6	2.4
合計	216,097	160.2	100.0

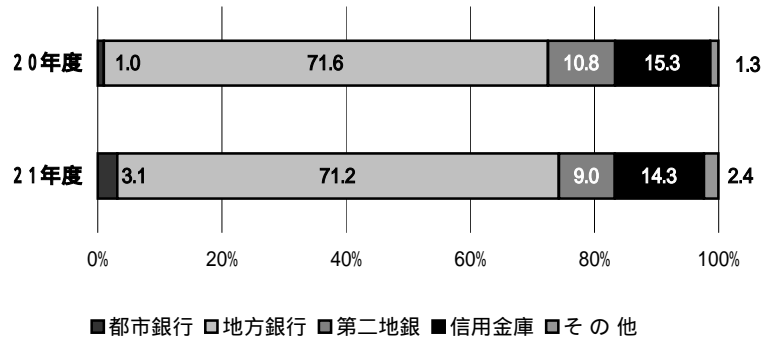

業種別 (単位: 百万円、%)

	21年度累計		
	金額	前年比	構成比
製造業	37,893	184.7	17.5
建設業	57,516	148.0	26.6
卸売業	40,262	173.4	18.6
小売業	32,685	159.5	15.1
運送倉庫業	9,541	149.1	4.4
サービス業	27,641	144.4	12.8
不動産業	9,663	171.3	4.5
その他	895	145.5	0.4
合計	216,097	160.2	100.0

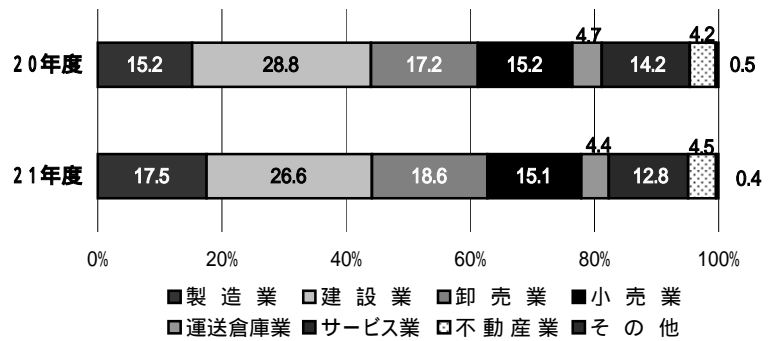

金額別 (単位: 百万円、%)

	21年度累計		
	金額	前年比	構成比
500万円以下	21,431	107.3	9.9
1,000万円以下	31,618	125.0	14.6
3,000万円以下	77,228	139.6	35.7
5,000万円以下	43,613	191.8	20.2
5,000万円超	42,207	365.7	19.5
合計	216,097	160.2	100.0

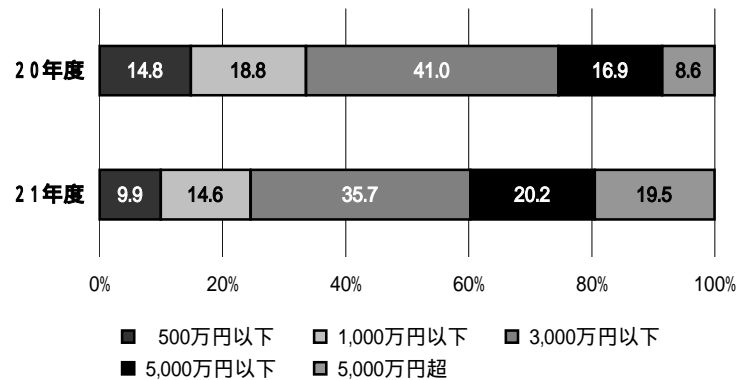

期間別 (単位: 百万円、%)

	21年度累計		
	金額	前年比	構成比
1年以下	19,826	77.9	9.2
3年以下	4,985	86.3	2.3
5年以下	19,820	57.4	9.2
10年以下	169,745	251.9	78.6
10年超	1,721	99.6	0.8
合計	216,097	160.2	100.0

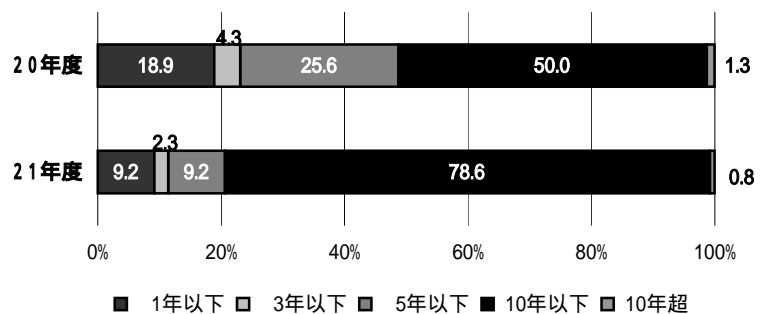

構成比データ - 平成21年7月 - 【保証債務残高】

金融機関群別 (単位:百万円、%)

	21年度		
	金額	前年比	構成比
都市銀行	29,779	326.9	2.5
地方銀行	856,187	146.9	71.8
第二地銀	108,526	142.1	9.1
信用金庫	170,785	152.4	14.3
その他	27,703	193.2	2.3
合計	1,192,980	150.1	100.0

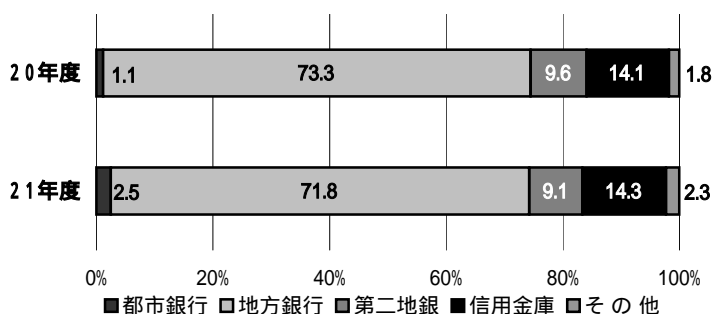

構成比データ - 平成21年7月 - 【代位弁済】

金融機関群別 (単位:百万円、%)

	21年度累計		
	金額	前年比	構成比
都市銀行	144	100.3	1.3
地方銀行	8,028	134.8	74.0
第二地銀	1,075	93.5	9.9
信用金庫	1,395	157.3	12.9
その他	202	233.3	1.9
合計	10,845	131.9	100.0

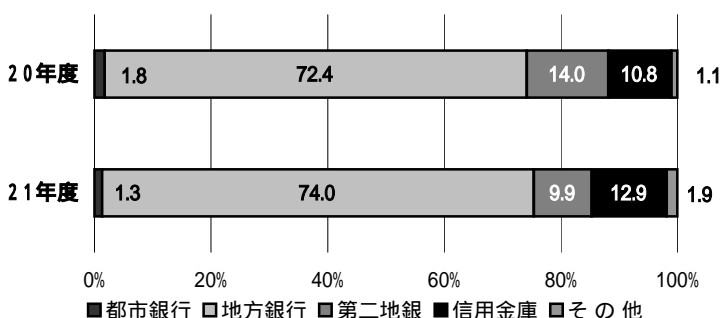

業種別 (単位:百万円、%)

	21年度累計		
	金額	前年比	構成比
製造業	2,229	236.3	20.6
建設業	2,333	111.7	21.5
卸売業	2,257	112.8	20.8
小売業	1,955	112.1	18.0
運送倉庫業	419	189.7	3.9
サービス業	1,306	137.1	12.0
不動産業	330	135.9	3.0
その他	15	54.4	0.1
合計	10,845	131.9	100.0

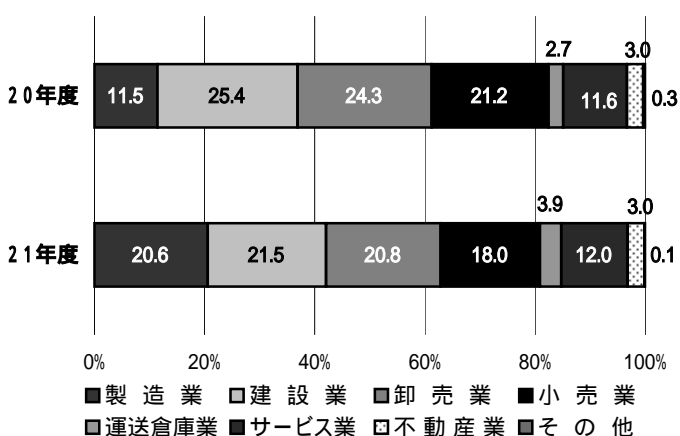

制度別保証状況 - 平成21年7月 -

(単位:百万円)

	保証承諾					保証債務残高			代位弁済		
	当月中		年度累計			当月末			年度累計		
	件数	金額	件数	金額	前年比(%)	件数	金額	前年比(%)	件数	金額	前年比(%)
協会制度	687	9,016	2,582	31,834	61.0	30,469	296,842	99.5	493	4,763	122.7
当座貸越	6	80	26	498	93.6	185	5,252	76.9	1	7	5.4
カードローン	22	81	69	273	71.0	487	1,899	76.9	1	7	29.4
長期経営	0	0	0	0	0.0	30	466	76.0	1	2	0.0
根保証	210	2,365	777	8,039	86.3	2,470	27,361	90.2	15	98	67.6
追認	0	0	4	7	60.0	12	17	72.0	0	0	0.0
金融安定化保証	0	0	0	0	0.0	254	1,931	60.7	9	60	75.6
特定社債保証	7	552	14	1,024	203.2	121	9,796	101.6	5	433	0.0
A B L 保証	9	175	29	512	102.8	56	1,085	85.5	1	48	0.0
経営安定関連保証	1	107	15	435	713.0	321	3,255	73.0	9	82	36.1
元気フクオカ資金	47	659	162	2,924	14.4	6,988	72,963	76.3	113	1,080	95.7
全国小口	46	165	183	652	66.3	998	3,047	168.6	3	7	0.0
全国緊急	104	2,022	397	7,264	0.0	2,371	50,970	0.0	7	343	0.0
その他	235	2,810	906	10,206	52.0	16,176	118,800	83.6	328	2,595	120.8
福岡県融資制度	1,563	25,350	6,395	97,396	233.0	40,619	443,241	188.3	327	2,957	137.5
小口事業	77	257	296	1,031	90.9	2,622	5,996	99.2	34	65	100.6
長期経営安定	488	7,986	2,009	30,590	86.2	25,366	252,080	122.2	227	2,372	141.1
緊急経済対策	877	15,996	3,662	61,767	13,632.1	10,117	169,206	4,067.9	15	265	670.8
その他	121	1,112	428	4,008	84.8	2,514	15,960	84.9	51	255	69.6
福岡市融資制度	1,019	16,378	4,141	61,057	263.7	29,263	292,338	208.2	214	1,779	157.6
小口事業	118	415	558	1,976	40.5	8,980	22,102	74.0	99	295	79.9
商工業振興(一般)	86	1,786	288	5,439	39.5	6,012	67,030	91.5	45	614	148.9
緊急経営安定化	751	13,574	2,833	48,535	0.0	2,569	42,519	0.0	0	0	0.0
その他	64	603	462	5,107	113.4	11,702	160,687	430.5	70	870	250.4
北九州市融資制度	536	5,624	2,104	21,594	147.3	15,656	136,431	133.1	147	1,154	119.9
小規模企業者	79	291	332	1,136	63.4	1,957	5,550	146.6	15	37	1,315.4
一般(小口)	15	61	54	262	39.6	2,768	5,627	52.6	27	60	75.0
一般(長期)	83	1,032	303	4,417	44.8	6,314	69,845	89.8	69	767	115.1
緊急経営安定	310	3,645	1,260	13,884	2,812.2	4,045	49,360	1,295.5	22	157	330.1
その他	49	595	155	1,895	102.4	572	6,050	93.9	14	133	80.4
豊前市融資制度	0	0	8	23	176.9	54	104	85.2	0	0	0.0
中間市融資制度	0	0	0	0	0.0	1	1	51.1	0	0	0.0
久留米市融資制度	145	772	655	3,702	146.3	4,525	19,640	143.3	30	176	317.9
大川市融資制度	8	30	20	89	53.9	292	1,037	91.2	0	0	0.0
直方市融資制度	0	0	1	2	66.7	12	21	100.8	0	0	0.0
飯塚市融資制度	0	0	0	0	0.0	278	1,020	72.1	1	2	9.6
田川市融資制度	3	18	7	26	82.3	100	198	109.6	0	0	0.0
嘉麻市融資制度	0	0	0	0	0.0	0	0	0.0	0	0	0.0
大牟田市融資制度	10	44	44	273	257.1	284	990	130.8	2	7	186.5
柳川市融資制度	10	49	26	101	51.8	355	1,118	109.6	2	7	0.0
県市融資制度計	3,294	48,264	13,401	184,262	222.8	91,439	896,139	180.4	723	6,082	140.2
合計	3,981	57,280	15,983	216,097	160.2	121,908	1,192,980	150.1	1,216	10,845	131.9

地域別保証状況 - 平成21年7月 -

(単位:百万円)

	保証承諾					保証債務残高			代位弁済		
	当月中		年度累計			当月末			年度累計		
	件数	金額	件数	金額	前年比(%)	件数	金額	前年比(%)	件数	金額	前年比(%)
福岡市	1,278	21,141	5,120	78,612	168.1	41,502	434,329	156.0	446	4,510	140.8
筑紫野市	59	999	218	3,035	184.2	1,611	13,957	144.4	15	155	100.8
春日市	56	534	287	3,091	119.5	2,238	17,461	150.5	15	57	53.4
大野城市	68	1,006	314	3,842	135.3	2,514	22,549	152.4	18	72	29.6
宗像市	47	526	180	1,738	153.7	1,354	9,157	146.7	4	10	22.7
太宰府市	45	753	185	2,386	139.7	1,230	11,404	152.5	25	153	169.7
前原市	39	404	156	1,385	167.5	1,198	8,163	143.0	16	89	573.2
古賀市	35	580	133	1,857	197.2	1,015	10,057	153.3	16	70	100.6
福津市	26	255	99	1,000	157.4	744	5,940	142.4	1	8	27.0
筑紫郡	39	526	154	1,860	158.6	1,307	10,668	165.7	11	31	34.3
糟屋郡	176	2,921	705	10,501	181.5	5,093	52,628	157.2	54	431	164.4
糸島郡	15	140	60	403	131.1	495	2,868	138.3	6	43	159.7
小計	1,883	29,783	7,611	109,708	165.3	60,301	599,183	155.0	627	5,629	129.9
北九州市	784	10,945	2,969	38,863	142.6	23,295	239,393	138.1	291	2,755	142.3
行橋市	28	301	139	1,790	137.9	1,083	10,949	128.9	10	74	97.2
豊前市	14	212	68	817	211.2	514	4,099	133.6	5	29	0.0
中間市	26	278	102	1,305	218.4	697	5,722	139.5	3	42	57.4
遠賀郡	49	575	225	2,845	191.4	1,587	14,289	150.7	4	7	4.6
京都郡	22	263	116	1,675	151.1	814	9,001	153.6	6	41	52.9
築上郡	13	102	55	664	168.6	375	3,293	150.5	5	42	547.9
小計	936	12,675	3,674	47,958	147.4	28,365	286,746	138.8	324	2,991	128.8
久留米市	315	4,161	1,222	14,764	159.0	9,273	80,328	154.6	100	1,145	307.6
八女市	37	370	154	1,803	161.4	1,079	11,100	158.7	4	31	18.8
筑後市	41	398	143	1,528	138.0	975	7,849	136.5	9	74	1054.9
大川市	66	778	258	3,789	168.1	1,937	20,446	151.0	5	13	16.1
小郡市	19	216	95	1,094	211.8	682	5,362	164.5	8	59	293.0
うきは市	34	381	114	1,104	141.2	918	7,320	150.9	2	6	3.7
朝倉市	48	497	205	2,866	156.0	1,477	14,059	149.3	2	4	3.4
朝倉郡	28	319	92	1,048	142.6	673	5,999	174.8	3	24	0.0
三井郡	14	215	38	419	200.2	289	2,699	169.9	4	103	0.0
三潞郡	15	136	56	739	288.4	369	3,474	165.8	0	0	0.0
八女郡	38	510	136	1,642	127.5	1,019	8,959	157.8	9	102	1572.3
小計	655	7,981	2,513	30,796	158.8	18,691	167,596	154.4	146	1,562	169.9
直方市	58	1,073	240	4,009	232.7	1,352	16,215	178.5	9	48	30.5
飯塚市	94	972	500	6,388	136.3	3,423	34,837	160.6	25	167	70.3
田川市	60	948	187	2,349	171.9	1,176	11,339	151.1	1	3	12.1
宮若市	26	538	97	1,844	310.9	551	6,635	179.2	1	0	7.8
嘉麻市	28	211	134	1,360	171.3	715	5,646	144.8	4	9	483.8
鞍手郡	14	192	79	978	162.3	488	4,850	167.0	3	25	1417.5
嘉穂郡	9	132	35	541	163.4	228	2,589	148.9	0	0	0.0
田川郡	66	678	273	2,573	188.0	1,334	10,950	170.0	11	62	150.8
小計	355	4,741	1,545	20,043	174.8	9,267	93,062	163.4	54	315	66.5
大牟田市	76	841	343	4,141	155.8	2,627	22,914	124.4	30	227	263.4
柳川市	56	978	201	2,548	133.2	1,717	16,252	141.3	16	45	87.7
みやま市	20	281	95	901	156.4	761	5,997	140.3	14	43	3473.6
小計	152	2,100	639	7,591	147.5	5,105	45,163	132.1	60	314	227.1
福岡県外	0	0	1	1	0.0	179	1,231	60.8	5	34	98.1
合計	3,981	57,280	15,983	216,097	160.2	121,908	1,192,980	150.1	1,216	10,845	131.9

「福岡県外」欄は住所が福岡県外にある方の数値です。

金融機関別保証状況 - 平成21年7月 -

1

(単位:百万円)

	保証承諾					保証債務残高			代位弁済		
	当月中		年度累計			当月末			年度累計		
	件数	金額	件数	金額	前年比(%)	件数	金額	前年比(%)	件数	金額	前年比(%)
みずほ銀行	13	508	52	1,759	399.2	357	7,219	252.8	0	0	0.0
三菱東京UFJ銀行	17	793	45	2,070	923.9	155	5,195	314.5	1	78	291.9
三井住友銀行	24	785	81	2,256	519.7	530	14,364	408.4	4	66	421.6
りそな銀行	4	167	13	662	308.1	99	3,000	276.5	0	0	0.0
みずほコーポレート銀行	0	0	0	0	0.0	0	0	0.0	0	0	0.0
都市銀行計	58	2,253	191	6,746	513.6	1,141	29,779	326.9	5	144	100.3
広島銀行	2	60	6	233	267.8	27	548	194.9	0	0	0.0
山口銀行	65	1,395	262	6,162	78.9	3,118	52,092	148.4	35	504	149.8
百十四銀行	3	25	7	71	355.0	43	516	186.0	1	45	2,055.9
伊予銀行	2	41	3	51	124.4	31	282	143.5	1	2	0.0
福岡銀行	825	12,618	3,254	47,568	159.4	22,775	248,435	153.9	228	2,669	149.7
筑邦銀行	186	2,620	716	9,302	98.6	6,784	71,738	158.8	61	431	91.3
佐賀銀行	88	1,093	414	5,866	221.3	3,587	34,121	181.1	31	169	81.2
十八銀行	10	93	51	719	101.6	682	7,850	146.4	6	119	257.5
親和銀行	43	673	180	3,386	206.1	1,632	16,492	98.2	21	182	32.9
肥後銀行	4	36	12	116	126.5	110	763	111.0	0	0	0.0
大分銀行	4	79	23	267	303.1	144	1,680	122.8	0	0	0.0
宮崎銀行	0	0	0	0	0.0	1	80	0.0	0	0	0.0
鹿児島銀行	0	0	0	0	0.0	3	50	333.0	0	0	0.0
西日本シティ銀行	1,450	22,894	5,477	80,017	181.5	41,603	421,540	141.7	415	3,906	154.5
地方銀行計	2,682	41,627	10,405	153,757	159.3	80,540	856,187	146.9	799	8,028	134.8
三菱UFJ信託銀行	0	0	0	0	0.0	0	0	0.0	0	0	0.0
みずほ信託銀行	0	0	0	0	0.0	0	0	0.0	0	0	0.0
中央三井信託銀行	0	0	0	0	0.0	0	0	0.0	0	0	0.0
住友信託銀行	0	0	0	0	0.0	0	0	0.0	0	0	0.0
信託銀行計	0	0	0	0	0.0	0	0	0.0	0	0	0.0
もみじ銀行	1	25	3	31	47.0	37	210	113.7	2	48	1,018.5
西京銀行	37	573	95	1,533	100.7	692	7,853	128.2	5	64	187.5
福岡中央銀行	373	3,303	1,758	16,668	135.0	13,697	92,589	145.2	154	830	79.6
佐賀共栄銀行	3	9	19	116	209.2	201	1,376	127.9	1	3	34.2
長崎銀行	0	0	0	0	0.0	2	39	82.9	0	0	0.0
熊本ファミリー銀行	10	178	30	611	316.5	193	2,378	126.7	5	67	473.5
豊和銀行	6	74	34	379	148.0	278	2,877	113.2	4	40	151.4
宮崎太陽銀行	1	4	1	4	0.0	3	11	177.0	0	0	0.0
南日本銀行	6	75	15	146	91.4	142	1,193	156.2	5	24	800.4
第二地銀協加盟行計	437	4,240	1,955	19,489	133.5	15,245	108,526	142.1	176	1,075	93.5
信金中央金庫	0	0	0	0	0.0	0	0	0.0	0	0	0.0
福岡信用金庫	92	1,449	373	4,513	137.5	3,024	22,835	148.4	43	220	78.8
福岡ひびき信用金庫	217	2,486	898	10,097	155.1	6,919	59,583	150.5	91	775	223.0
大牟田柳川信用金庫	74	753	285	2,637	120.1	2,194	14,732	132.6	21	75	409.7
筑後信用金庫	83	660	351	2,583	130.2	3,080	18,795	153.0	23	128	823.9
飯塚信用金庫	69	719	351	4,194	205.1	2,107	18,396	162.5	4	14	27.8
田川信用金庫	18	152	105	927	162.9	552	4,414	183.2	2	8	115.0
大川信用金庫	69	689	264	3,035	133.9	1,852	16,712	161.6	2	9	25.8
遠賀信用金庫	63	844	271	2,884	163.3	1,875	15,160	158.6	14	161	122.0
佐賀信用金庫	1	50	4	62	478.5	6	23	111.7	0	0	0.0
大分みらい信用金庫	0	0	1	5	250.0	19	137	213.6	1	5	0.0
信用金庫計	686	7,801	2,903	30,939	149.9	21,628	170,785	152.4	201	1,395	157.3

金融機関別保証状況 - 平成21年7月 -

2

(単位:百万円)

	保証承諾					保証債務残高			代位弁済		
	当月中		年度累計			当月末			年度累計		
	件数	金額	件数	金額	前年比(%)	件数	金額	前年比(%)	件数	金額	前年比(%)
朝銀西信用組合	0	0	0	0	0.0	1	5	28.5	0	0	0.0
福岡県医師信用組合	0	0	0	0	0.0	0	0	0.0	0	0	0.0
福岡県南部信用組合	19	146	85	639	290.7	571	2,764	195.4	3	9	0.0
福岡県中央信用組合	55	326	265	1,630	223.4	1,544	9,454	219.0	20	53	159.4
とびうめ信用組合	24	142	107	626	295.4	607	3,488	237.9	6	22	239.3
九州幸銀信用組合	0	0	2	19	158.3	9	47	84.6	0	0	0.0
信用組合計	98	614	459	2,914	248.3	2,732	15,757	216.8	29	83	197.4
商工組合中央金庫	18	732	63	2,176	393.9	541	11,539	170.8	5	118	264.3
農林中央金庫	0	0	0	0	0.0	0	0	0.0	0	0	0.0
日本政策投資銀行	0	0	0	0	0.0	0	0	0.0	0	0	0.0
国際協力銀行	0	0	0	0	0.0	0	0	0.0	0	0	0.0
日本公庫(国民生活事業)	0	0	0	0	0.0	2	57	99.3	0	0	0.0
日本公庫(中小企業事業)	0	0	0	0	0.0	5	36	73.6	0	0	0.0
政府系銀行計	18	732	63	2,176	353.0	548	11,632	169.5	5	118	264.3
九州労働金庫	0	0	0	0	0.0	0	0	0.0	0	0	0.0
労働金庫計	0	0	0	0	0.0	0	0	0.0	0	0	0.0
日本生命保険相互会社	0	0	0	0	0.0	0	0	0.0	0	0	0.0
三井住友海上火災保険(株)	0	0	0	0	0.0	0	0	0.0	0	0	0.0
日新火災海上保険(株)	0	0	0	0	0.0	0	0	0.0	0	0	0.0
日本興亜損害保険(株)	0	0	0	0	0.0	0	0	0.0	0	0	0.0
富士火災海上保険(株)	0	0	0	0	0.0	0	0	0.0	0	0	0.0
(株)損保ジャパン	0	0	0	0	0.0	0	0	0.0	0	0	0.0
保険会社計	0	0	0	0	0.0	0	0	0.0	0	0	0.0
福岡県信用農業協同組合連合会	0	0	0	0	0.0	0	0	0.0	0	0	0.0
粕屋農業協同組合	0	0	0	0	0.0	0	0	0.0	0	0	0.0
福岡市東部農業協同組合	0	0	0	0	0.0	8	24	113.8	0	0	0.0
福岡市農業協同組合	2	14	7	76	319.7	55	265	172.6	1	1	0.0
福岡八女農業協同組合	0	0	0	0	0.0	11	24	71.0	0	0	0.0
北九東部農業協同組合	0	0	0	0	0.0	0	0	0.0	0	0	0.0
福岡みやこ農業協同組合	0	0	0	0	0.0	0	0	0.0	0	0	0.0
農協計	2	14	7	76	298.5	74	313	150.2	1	1	0.0
新生銀行	0	0	0	0	0.0	0	0	0.0	0	0	0.0
あおぞら銀行	0	0	0	0	0.0	0	0	0.0	0	0	0.0
その他	0	0	0	0	0.0	0	0	0.0	0	0	0.0
合計	3,981	57,280	15,983	216,097	160.2	121,908	1,192,980	150.1	1,216	10,845	131.9

個々の金額の合計は、四捨五入の関係から必ずしも合計値と一致しません。