

MONTHLY DATA MAIL

5

2018
vol.301

CONTENTS ~平成30年4月~

| | |
|-----------|-----|
| 業務概況 | 1-2 |
| 構成比データ | 3-4 |
| 制度別業務状況 | 5 |
| 地域別業務状況 | 6 |
| 金融機関別業務状況 | 7-8 |



福岡県信用保証協会

<http://www.fukuoka-cgc.or.jp/>



業務概況 —平成30年4月—

4月中の保証承諾(金額)は、22,501百万円、前年同月比109.3%となりました。

また、県・市融資制度は、前年同月比104.8%となりました。

4月(月中)の代位弁済(金額)は、585百万円、前年同月比93.4%となりました。

このうち、小売業が全体の39.2%、運送倉庫業が22.2%を占めました。

(単位:百万円)

| | 月 中 | | | 年 度 累 計 | | |
|---------|-------|--------|--------|---------|---------|--------|
| | 件 数 | 金 額 | 前年比(%) | 件 数 | 金 額 | 前年比(%) |
| 保証 申 込 | 2,397 | 24,685 | 104.4 | 2,397 | 24,685 | 104.4 |
| 保証 承 諾 | 2,177 | 22,501 | 109.3 | 2,177 | 22,501 | 109.3 |
| 保証債務残高 | — | — | — | 96,559 | 787,760 | 94.5 |
| 代 位 弁 済 | 81 | 585 | 93.4 | 81 | 585 | 93.4 |
| 管 理 回 収 | 30 | 254 | 124.5 | 30 | 254 | 124.5 |

保証承諾の推移

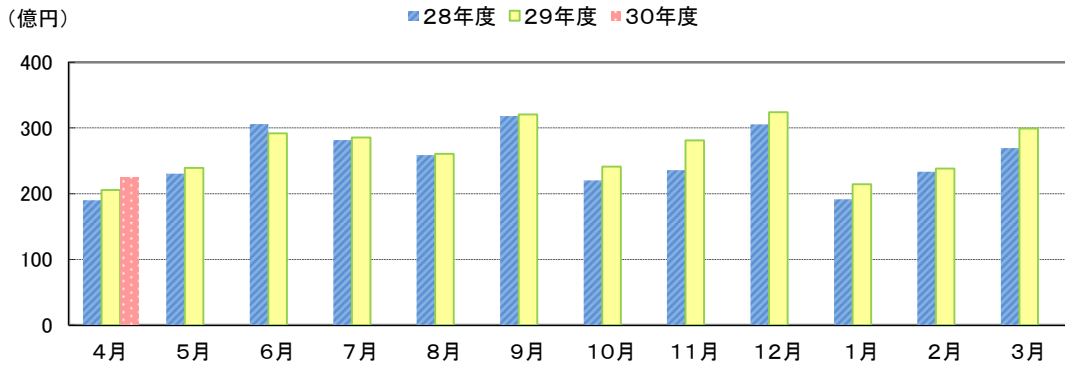

保証債務残高の推移

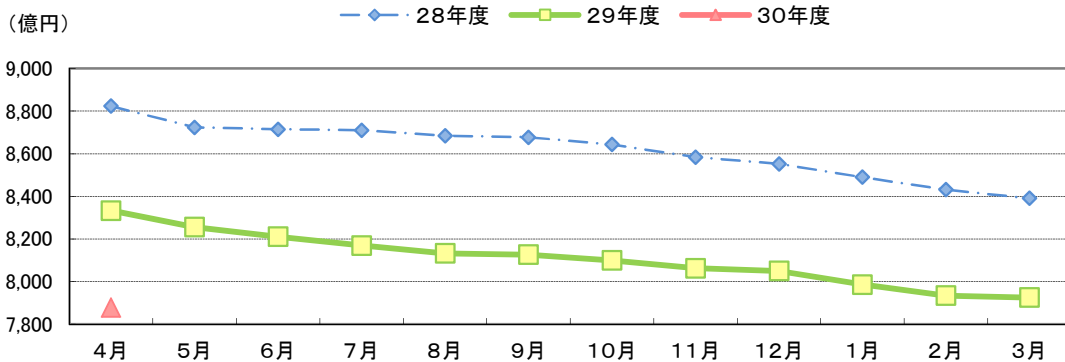

代位弁済の推移

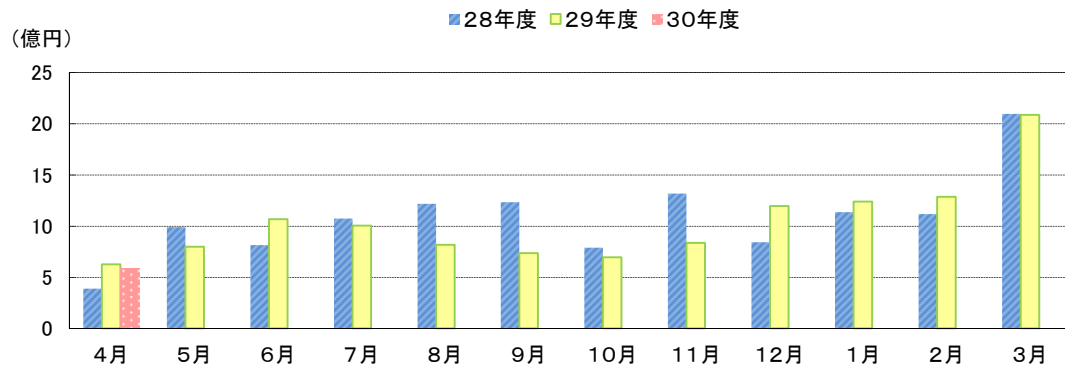

●部・支所別

(単位:百万円、%)

| 区分 | 保証承諾 | | | | | 保証債務残高 | | | 代位弁済 | | | | |
|-------|-------|--------|-------|--------|-------|--------|---------|------|------|-----|------|-----|-------|
| | 当月中 | | 年度累計 | | | 当月末 | | | 当月中 | | 年度累計 | | |
| | 件数 | 金額 | 件数 | 金額 | 前年比 | 件数 | 金額 | 前年比 | 件数 | 金額 | 件数 | 金額 | 前年比 |
| 営業部 | 577 | 6,081 | 577 | 6,081 | 101.8 | 26,860 | 226,429 | 93.1 | 28 | 253 | 28 | 253 | 69.3 |
| 大濠支所 | 411 | 4,334 | 411 | 4,334 | 100.1 | 22,924 | 161,106 | 93.9 | 13 | 44 | 13 | 44 | 79.1 |
| 北九州支所 | 590 | 6,306 | 590 | 6,306 | 114.6 | 22,506 | 206,851 | 96.3 | 23 | 191 | 23 | 191 | 137.4 |
| 久留米支所 | 333 | 3,361 | 333 | 3,361 | 142.4 | 13,586 | 104,667 | 95.8 | 6 | 7 | 6 | 7 | 10.9 |
| 筑豊支所 | 164 | 1,635 | 164 | 1,635 | 100.6 | 6,801 | 58,435 | 93.8 | 9 | 54 | 9 | 54 | 0.0 |
| 大牟田支所 | 102 | 784 | 102 | 784 | 99.1 | 3,882 | 30,272 | 94.5 | 2 | 37 | 2 | 37 | 579.0 |
| 合計 | 2,177 | 22,501 | 2,177 | 22,501 | 109.3 | 96,559 | 787,760 | 94.5 | 81 | 585 | 81 | 585 | 93.4 |

●資金使途別

(単位:百万円、%)

| 区分 | 保証承諾 | | | | | | 代位弁済 | | | | | |
|------|-------|--------|-------|--------|-------|-------|------|-----|------|-----|-------|-------|
| | 当月中 | | 年度累計 | | | 構成比 | 当月中 | | 年度累計 | | | 構成比 |
| | 件数 | 金額 | 件数 | 金額 | 前年比 | | 件数 | 金額 | 件数 | 金額 | 前年比 | |
| 運転資金 | 1,911 | 20,191 | 1,911 | 20,191 | 114.2 | 89.7 | 71 | 486 | 71 | 486 | 87.3 | 83.1 |
| 設備資金 | 103 | 1,074 | 103 | 1,074 | 65.7 | 4.8 | 3 | 26 | 3 | 26 | 110.4 | 4.4 |
| 運転設備 | 163 | 1,236 | 163 | 1,236 | 97.4 | 5.5 | 7 | 73 | 7 | 73 | 156.5 | 12.5 |
| 合計 | 2,177 | 22,501 | 2,177 | 22,501 | 109.3 | 100.0 | 81 | 585 | 81 | 585 | 93.4 | 100.0 |

今月のトピックス

◆ 新商品「継続型短期保証WIDE」の取扱開始について ◆

中小企業の方が必要とする経常運転資金の一部について、定期償還を伴わない一括払い方式の短期資金を一定期間継続して支援する保証商品として、「継続型短期保証WIDE」を創設し、2018年5月11日から取扱いを開始しますので、お知らせします。

▶ **取扱期間** <新規申込> 2018年5月11日(金) から2019年3月29日(金) 保証協会受付分まで
<更新期限> 2024年3月29日(金) 保証協会受付分まで

▶ **ご利用できる方**

次の全ての要件を満たす保証対象中小企業者。

- ① 1期以上の決算(確定申告)を行っている方
- ② 申込時点において申込金融機関のプロパー融資残高がある方
- ③ 《法人の場合》 直近決算において経常利益を計上している方、または債務超過でない方
《個人事業者の場合》 直近の確定申告における申告所得を計上している方

▶ **商品の概要**

| | | | | | | | | | | | |
|-----------|--|-------|-------|-------|-------|-------|-------|-------|-------|-------|------|
| 借入限度額 | 1 中小企業者あたり、100万円以上8,000万円以下 (既存の「継続型短期保証」の残高を含む。「継続型短期保証BIG」との併用は不可。) 但し、直近決算における平均月商2倍の範囲内 ご利用は1中小企業者1口限り | | | | | | | | | | |
| 保証期間 | 1年(但し、終期は決算申告期限から概ね2か月以内) 1年ごとの更新手続きを行い、概ね5年程度継続してご利用できます。 但し、業況の著しい悪化など所定の要件を満たさない場合は、更新できないこともあります。 | | | | | | | | | | |
| 返済方法 | 一括返済 | | | | | | | | | | |
| 担保 | 必要に応じて | | | | | | | | | | |
| 連帯保証人 | 原則として法人は代表者、個人は不要 | | | | | | | | | | |
| 信用保証料 | 基準保証料率から0.1%引き | | | | | | | | | | |
| | 区分 | 1 | 2 | 3 | 4 | 5 | 6 | 7 | 8 | 9 | 財務なし |
| 料率 | 1.80% | 1.65% | 1.45% | 1.25% | 1.05% | 0.90% | 0.70% | 0.50% | 0.35% | 1.05% | |
| その他の保証料割引 | 1.「会計参与設置会社」は適用保証料率から0.1%差し引きます 2.不動産等担保の提供がある場合は適用保証料率から0.1%差し引きます | | | | | | | | | | |
| 貸付利率 | 金融機関が定める利率 | | | | | | | | | | |
| 資金使途 | 運転資金(借換は既存の「継続型短期保証」および、申込金融機関が取扱う「継続型短期保証BIG」のみ可) | | | | | | | | | | |



福岡県信用保証協会

【お問い合わせ先】 保証統括部 保証企画課 ☎092-415-2609

構成比データ —平成30年4月— 【保証承諾】

●金融機関群別 (単位:百万円、%)

| | 平成30年度累計 | | |
|------|----------|-------|-------|
| | 金額 | 前年比 | 構成比 |
| 都市銀行 | 135 | 158.8 | 0.6 |
| 地方銀行 | 15,273 | 106.4 | 67.9 |
| 第二地銀 | 2,669 | 115.2 | 11.9 |
| 信用金庫 | 3,933 | 113.2 | 17.5 |
| その他 | 491 | 141.0 | 2.2 |
| 合計 | 22,501 | 109.3 | 100.0 |

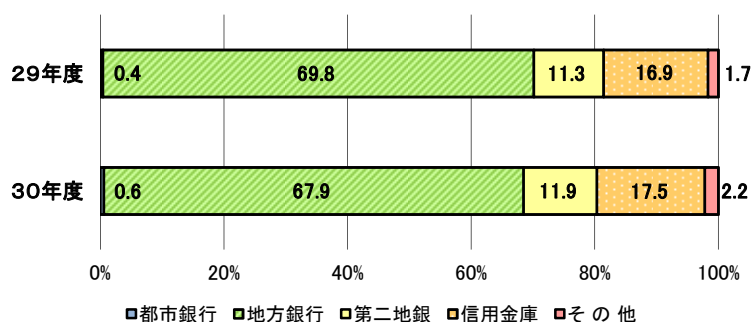

●業種別 (単位:百万円、%)

| | 平成30年度累計 | | |
|-------|----------|-------|-------|
| | 金額 | 前年比 | 構成比 |
| 製造業 | 2,512 | 96.1 | 11.2 |
| 建設業 | 5,826 | 129.2 | 25.9 |
| 卸売業 | 3,546 | 129.0 | 15.8 |
| 小売業 | 3,676 | 92.0 | 16.3 |
| 運送倉庫業 | 1,107 | 95.0 | 4.9 |
| サービス業 | 3,907 | 102.2 | 17.4 |
| 不動産業 | 1,718 | 121.2 | 7.6 |
| その他 | 209 | 67.5 | 0.9 |
| 合計 | 22,501 | 109.3 | 100.0 |

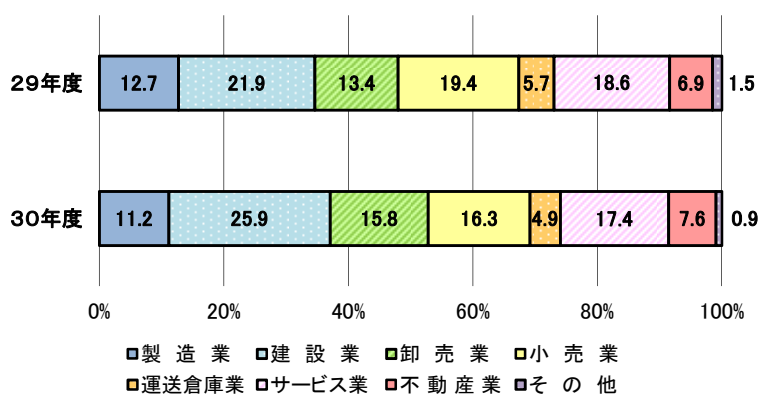

●金額別 (単位:百万円、%)

| | 平成30年度累計 | | |
|-----------|----------|-------|-------|
| | 金額 | 前年比 | 構成比 |
| 500万円以下 | 3,355 | 108.0 | 14.9 |
| 1,000万円以下 | 4,591 | 101.6 | 20.4 |
| 3,000万円以下 | 8,517 | 122.3 | 37.9 |
| 5,000万円以下 | 3,898 | 120.2 | 17.3 |
| 5,000万円超 | 2,139 | 77.9 | 9.5 |
| 合計 | 22,501 | 109.3 | 100.0 |

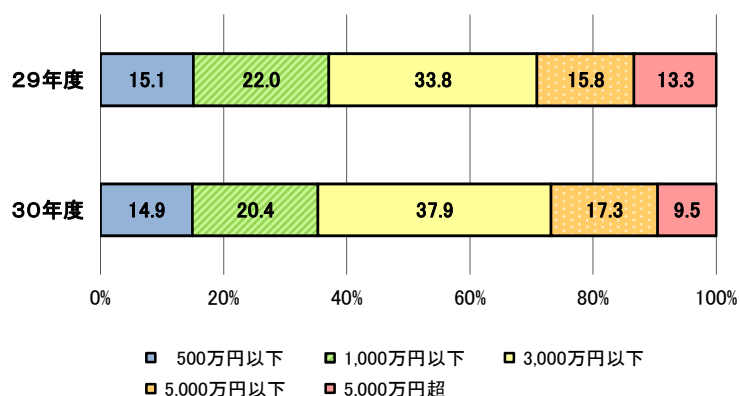

●期間別 (単位:百万円、%)

| | 平成30年度累計 | | |
|-------|----------|-------|-------|
| | 金額 | 前年比 | 構成比 |
| 1年以下 | 9,277 | 117.8 | 41.2 |
| 3年以下 | 546 | 133.4 | 2.4 |
| 5年以下 | 2,867 | 142.2 | 12.7 |
| 10年以下 | 9,096 | 101.3 | 40.4 |
| 10年超 | 715 | 54.9 | 3.2 |
| 合計 | 22,501 | 109.3 | 100.0 |

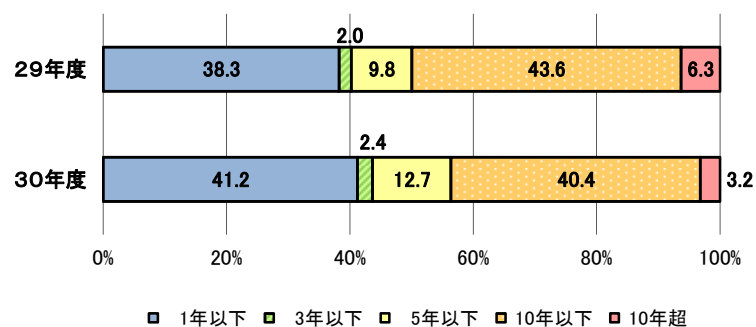

構成比データ -平成30年4月- 【保証債務残高】

●金融機関群別 (単位:百万円、%)

| | 平成30年度累計 | | |
|------|----------|------|-------|
| | 金額 | 前年比 | 構成比 |
| 都市銀行 | 15,123 | 83.1 | 1.9 |
| 地方銀行 | 566,627 | 93.7 | 71.9 |
| 第二地銀 | 69,879 | 98.5 | 8.9 |
| 信用金庫 | 119,672 | 98.6 | 15.2 |
| その他 | 16,458 | 92.1 | 2.1 |
| 合計 | 787,760 | 94.5 | 100.0 |

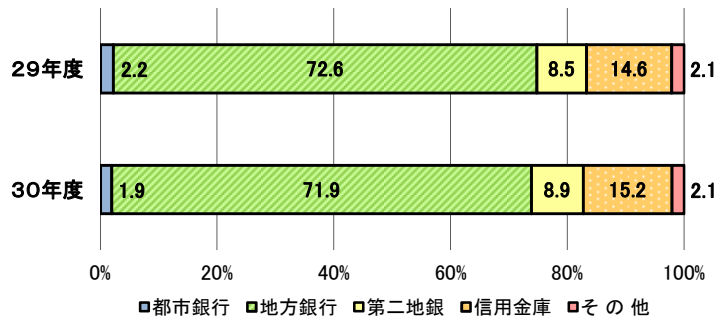

構成比データ -平成30年4月- 【代位弁済】

●金融機関群別 (単位:百万円、%)

| | 平成30年度累計 | | |
|------|----------|-------|-------|
| | 金額 | 前年比 | 構成比 |
| 都市銀行 | 1 | 0.0 | 0.2 |
| 地方銀行 | 417 | 94.9 | 71.3 |
| 第二地銀 | 38 | 27.4 | 6.5 |
| 信用金庫 | 125 | 335.2 | 21.4 |
| その他 | 4 | 35.1 | 0.7 |
| 合計 | 585 | 93.4 | 100.0 |

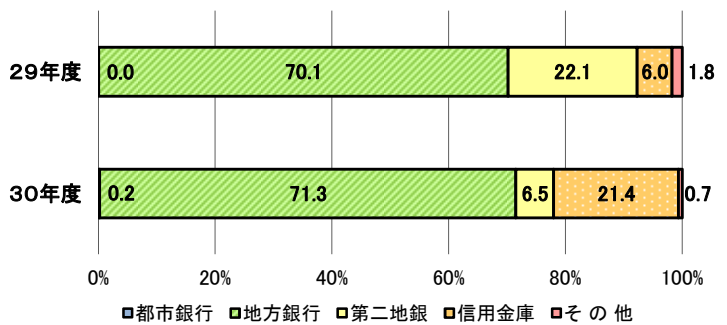

●業種別 (単位:百万円、%)

| | 平成30年度累計 | | |
|-------|----------|-------|-------|
| | 金額 | 前年比 | 構成比 |
| 製造業 | 9 | 10.9 | 1.5 |
| 建設業 | 92 | 196.9 | 15.7 |
| 卸売業 | 57 | 27.8 | 9.7 |
| 小売業 | 230 | 212.6 | 39.2 |
| 運送倉庫業 | 130 | 421.3 | 22.2 |
| サービス業 | 56 | 66.5 | 9.5 |
| 不動産業 | 13 | 17.3 | 2.2 |
| その他 | 0 | 0.0 | 0.0 |
| 合計 | 585 | 93.4 | 100.0 |

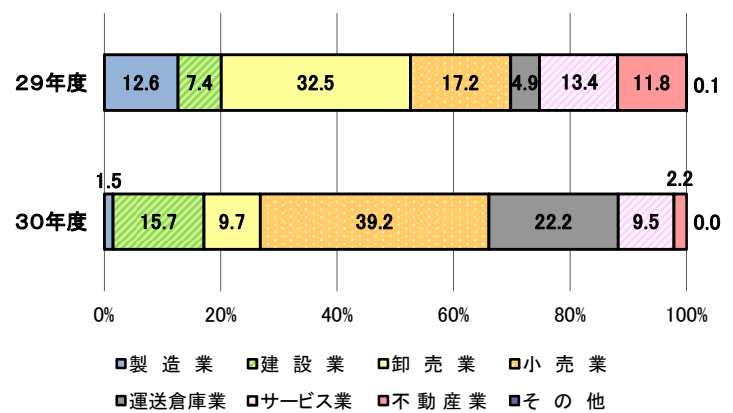

制度別業務状況 —平成30年4月—

(単位:百万円)

| | 保証承諾 | | | | | 保証債務残高 | | | 代位弁済 | | |
|-----------------|--------------|---------------|--------------|---------------|--------------|---------------|----------------|--------------|-----------|------------|--------------|
| | 当月中 | | 年度累計 | | | 当月末 | | | 年度累計 | | |
| | 件数 | 金額 | 件数 | 金額 | 前年比(%) | 件数 | 金額 | 前年比(%) | 件数 | 金額 | 前年比(%) |
| 協会制度 | 1,171 | 13,666 | 1,171 | 13,666 | 112.5 | 27,458 | 321,003 | 108.1 | 15 | 75 | 60.0 |
| 一般保証 | 314 | 4,331 | 314 | 4,331 | 100.5 | 11,099 | 151,645 | 106.4 | 3 | 9 | 32.1 |
| 当貸／カードローン | 7 | 61 | 7 | 61 | 96.8 | 224 | 2,702 | 95.4 | 0 | 0 | 0.0 |
| 創業(等)関連 | 8 | 25 | 8 | 25 | 55.3 | 403 | 1,297 | 117.8 | 4 | 7 | 0.0 |
| 根保証 | 70 | 822 | 70 | 822 | 117.5 | 945 | 10,141 | 89.9 | 0 | 0 | 0.0 |
| 特定社債保証 | 0 | 0 | 0 | 0 | 0.0 | 101 | 4,796 | 84.2 | 0 | 0 | 0.0 |
| ABL保証 | 4 | 56 | 4 | 56 | 76.1 | 85 | 1,607 | 99.2 | 0 | 0 | 0.0 |
| 経営安定関連保証 | 1 | 60 | 1 | 60 | 0.0 | 433 | 6,290 | 81.4 | 0 | 0 | 0.0 |
| 全国小口 | 32 | 99 | 32 | 99 | 178.0 | 1,328 | 2,903 | 110.0 | 2 | 8 | 485.6 |
| 継短BIG | 621 | 6,464 | 621 | 6,464 | 117.6 | 5,488 | 69,783 | 135.2 | 2 | 34 | 136.3 |
| その他 | 114 | 1,747 | 114 | 1,747 | 124.0 | 7,352 | 69,840 | 99.9 | 4 | 17 | 25.9 |
| 福岡県融資制度 | 411 | 3,769 | 411 | 3,769 | 91.4 | 29,932 | 231,785 | 86.4 | 33 | 318 | 116.4 |
| 新規創業 | 13 | 44 | 13 | 44 | 459.5 | 553 | 1,407 | 106.7 | 0 | 0 | 0.0 |
| 小口事業 | 62 | 286 | 62 | 286 | 161.5 | 2,606 | 6,216 | 103.9 | 1 | 1 | 0.0 |
| 小規模事業者振興 | 19 | 188 | 19 | 188 | 189.1 | 446 | 3,560 | 167.1 | 0 | 0 | 0.0 |
| 長期経営安定 | 206 | 1,624 | 206 | 1,624 | 79.8 | 15,270 | 109,750 | 85.7 | 18 | 162 | 87.9 |
| 緊急経済対策 | 70 | 1,371 | 70 | 1,371 | 87.6 | 10,560 | 107,217 | 84.9 | 13 | 150 | 176.9 |
| その他 | 41 | 257 | 41 | 257 | 108.0 | 497 | 3,635 | 79.9 | 1 | 5 | 0.0 |
| 福岡市融資制度 | 330 | 3,008 | 330 | 3,008 | 108.5 | 25,266 | 154,266 | 85.7 | 17 | 122 | 64.2 |
| 創業支援 | 29 | 117 | 29 | 117 | 100.4 | 1,528 | 4,698 | 112.2 | 0 | 0 | 0.0 |
| 小口事業 | 161 | 639 | 161 | 639 | 88.1 | 8,358 | 21,044 | 101.3 | 7 | 17 | 89.9 |
| 商工業振興(一般) | 86 | 1,246 | 86 | 1,246 | 123.5 | 4,771 | 44,122 | 98.4 | 2 | 61 | 147.5 |
| 経営安定化 | 31 | 819 | 31 | 819 | 127.4 | 9,931 | 78,019 | 76.4 | 6 | 29 | 24.0 |
| その他 | 23 | 187 | 23 | 187 | 67.0 | 678 | 6,382 | 79.6 | 2 | 16 | 339.3 |
| 北九州市融資制度 | 196 | 1,788 | 196 | 1,788 | 137.6 | 10,576 | 73,716 | 91.6 | 12 | 67 | 255.9 |
| 開業支援 | 5 | 16 | 5 | 16 | 57.1 | 309 | 1,038 | 143.1 | 0 | 0 | 0.0 |
| 小規模企業者 | 106 | 423 | 106 | 423 | 111.6 | 4,103 | 10,494 | 110.6 | 3 | 7 | 1108.4 |
| 一般(小口) | 30 | 210 | 30 | 210 | 140.2 | 849 | 3,745 | 129.4 | 2 | 12 | 0.0 |
| 一般(長期) | 35 | 796 | 35 | 796 | 248.4 | 2,034 | 21,465 | 100.3 | 2 | 9 | 0.0 |
| 景気対応 | 12 | 256 | 12 | 256 | 83.4 | 3,110 | 35,653 | 80.2 | 5 | 38 | 151.7 |
| その他 | 8 | 88 | 8 | 88 | 75.6 | 171 | 1,321 | 84.8 | 0 | 0 | 0.0 |
| 豊前市融資制度 | 0 | 0 | 0 | 0 | 0.0 | 3 | 6 | 66.6 | 0 | 0 | 0.0 |
| 中間市融資制度 | 0 | 0 | 0 | 0 | 0.0 | 14 | 25 | 72.2 | 0 | 0 | 0.0 |
| 久留米市融資制度 | 52 | 208 | 52 | 208 | 114.3 | 2,750 | 5,604 | 90.4 | 4 | 4 | 35.2 |
| 大川市融資制度 | 3 | 5 | 3 | 5 | 33.3 | 169 | 563 | 123.6 | 0 | 0 | 0.0 |
| 飯塚市融資制度 | 0 | 0 | 0 | 0 | 0.0 | 15 | 14 | 32.6 | 0 | 0 | 0.0 |
| 田川市融資制度 | 0 | 0 | 0 | 0 | 0.0 | 16 | 28 | 100.8 | 0 | 0 | 0.0 |
| 嘉麻市融資制度 | 0 | 0 | 0 | 0 | 0.0 | 1 | 0 | 21.3 | 0 | 0 | 0.0 |
| 大牟田市融資制度 | 1 | 1 | 1 | 1 | 0.0 | 64 | 102 | 60.9 | 0 | 0 | 0.0 |
| 柳川市融資制度 | 13 | 56 | 13 | 56 | 193.8 | 295 | 647 | 90.7 | 0 | 0 | 0.0 |
| 県市融資制度計 | 1,006 | 8,835 | 1,006 | 8,835 | 104.8 | 69,101 | 466,756 | 87.0 | 66 | 511 | 101.6 |
| 合計 | 2,177 | 22,501 | 2,177 | 22,501 | 109.3 | 96,559 | 787,760 | 94.5 | 81 | 585 | 93.4 |

地域別業務状況 —平成30年4月—

(単位:百万円)

| | 保証承諾 | | | | | 保証債務残高 | | | 代位弁済 | | |
|-----------|--------------|---------------|--------------|---------------|--------------|---------------|----------------|-------------|-----------|------------|--------------|
| | 当月中 | | 年度累計 | | | 当月末 | | | 年度累計 | | |
| | 件数 | 金額 | 件数 | 金額 | 前年比(%) | 件数 | 金額 | 前年比(%) | 件数 | 金額 | 前年比(%) |
| 福岡市 | 660 | 7,523 | 660 | 7,523 | 104.3 | 35,196 | 280,184 | 92.8 | 21 | 133 | 54.1 |
| 筑紫野市 | 31 | 299 | 31 | 299 | 101.9 | 1,283 | 9,892 | 94.4 | 1 | 7 | 30.7 |
| 春日市 | 46 | 341 | 46 | 341 | 75.4 | 1,659 | 11,078 | 97.9 | 1 | 0 | 7.2 |
| 大野城市 | 43 | 373 | 43 | 373 | 64.7 | 1,879 | 14,564 | 91.4 | 8 | 119 | 122.3 |
| 宗像市 | 27 | 214 | 27 | 214 | 236.5 | 1,227 | 7,330 | 99.0 | 2 | 10 | 1,455.8 |
| 太宰府市 | 20 | 161 | 20 | 161 | 97.4 | 998 | 7,861 | 93.5 | 0 | 0 | 0.0 |
| 古賀市 | 17 | 218 | 17 | 218 | 165.5 | 881 | 7,038 | 96.0 | 0 | 0 | 0.0 |
| 福津市 | 17 | 205 | 17 | 205 | 128.4 | 689 | 4,782 | 100.0 | 1 | 3 | 0.0 |
| 糸島市 | 24 | 192 | 24 | 192 | 72.4 | 1,263 | 7,349 | 98.5 | 1 | 2 | 57.2 |
| 筑紫郡 | 32 | 235 | 32 | 235 | 133.8 | 1,015 | 6,629 | 95.9 | 2 | 7 | 279.0 |
| 糟屋郡 | 76 | 731 | 76 | 731 | 89.9 | 3,794 | 32,763 | 95.3 | 4 | 17 | 417.1 |
| 小計 | 993 | 10,492 | 993 | 10,492 | 101.5 | 49,884 | 389,471 | 93.5 | 41 | 297 | 70.6 |
| 北九州市 | 490 | 5,184 | 490 | 5,184 | 115.2 | 18,166 | 169,876 | 95.9 | 17 | 94 | 128.9 |
| 行橋市 | 18 | 154 | 18 | 154 | 85.0 | 946 | 8,008 | 101.4 | 3 | 6 | 9.7 |
| 豊前市 | 16 | 256 | 16 | 256 | 169.4 | 338 | 2,865 | 94.0 | 0 | 0 | 0.0 |
| 中間市 | 15 | 108 | 15 | 108 | 76.5 | 601 | 4,429 | 95.3 | 0 | 0 | 0.0 |
| 遠賀郡 | 28 | 292 | 28 | 292 | 81.1 | 1,282 | 9,873 | 95.2 | 3 | 89 | 4,222.7 |
| 京都郡 | 17 | 210 | 17 | 210 | 231.8 | 775 | 7,921 | 98.8 | 0 | 0 | 0.0 |
| 築上郡 | 7 | 97 | 7 | 97 | 190.2 | 338 | 2,787 | 100.1 | 1 | 4 | 0.0 |
| 小計 | 591 | 6,299 | 591 | 6,299 | 115.1 | 22,446 | 205,759 | 96.2 | 24 | 192 | 138.1 |
| 久留米市 | 154 | 1,641 | 154 | 1,641 | 145.2 | 6,536 | 49,258 | 94.0 | 4 | 4 | 22.8 |
| 八女市 | 39 | 378 | 39 | 378 | 169.3 | 1,360 | 10,570 | 94.8 | 1 | 1 | 9.8 |
| 筑後市 | 17 | 112 | 17 | 112 | 81.4 | 760 | 5,764 | 95.4 | 0 | 0 | 0.0 |
| 大川市 | 17 | 186 | 17 | 186 | 98.6 | 1,158 | 10,217 | 92.9 | 1 | 1 | 4.3 |
| 小郡市 | 16 | 149 | 16 | 149 | 96.2 | 558 | 3,540 | 94.5 | 0 | 0 | 0.0 |
| うきは市 | 19 | 188 | 19 | 188 | 132.5 | 711 | 5,109 | 96.3 | 0 | 0 | 0.0 |
| 朝倉市 | 23 | 261 | 23 | 261 | 181.1 | 1,114 | 9,611 | 105.2 | 0 | 0 | 0.0 |
| 朝倉郡 | 13 | 94 | 13 | 94 | 87.4 | 517 | 3,507 | 96.8 | 0 | 0 | 0.0 |
| 三井郡 | 4 | 16 | 4 | 16 | 100.0 | 219 | 1,939 | 111.8 | 0 | 0 | 0.0 |
| 三潴郡 | 10 | 112 | 10 | 112 | 465.0 | 240 | 1,777 | 96.0 | 0 | 0 | 0.0 |
| 八女郡 | 18 | 187 | 18 | 187 | 261.7 | 352 | 2,363 | 93.4 | 0 | 0 | 0.0 |
| 小計 | 330 | 3,323 | 330 | 3,323 | 142.0 | 13,525 | 103,655 | 95.5 | 6 | 7 | 10.9 |
| 直方市 | 27 | 264 | 27 | 264 | 75.0 | 1,059 | 9,999 | 92.4 | 0 | 0 | 0.0 |
| 飯塚市 | 43 | 509 | 43 | 509 | 84.4 | 2,311 | 20,513 | 93.5 | 6 | 44 | 0.0 |
| 田川市 | 16 | 212 | 16 | 212 | 81.9 | 840 | 7,181 | 96.6 | 2 | 9 | 0.0 |
| 宮若市 | 16 | 167 | 16 | 167 | 362.7 | 455 | 4,442 | 90.4 | 0 | 0 | 0.0 |
| 嘉麻市 | 15 | 152 | 15 | 152 | 122.0 | 547 | 3,845 | 89.0 | 0 | 0 | 0.0 |
| 鞍手郡 | 11 | 74 | 11 | 74 | 158.5 | 389 | 3,117 | 100.2 | 0 | 0 | 0.0 |
| 嘉穂郡 | 1 | 15 | 1 | 15 | 17.4 | 171 | 1,757 | 94.1 | 0 | 0 | 0.0 |
| 田川郡 | 31 | 209 | 31 | 209 | 174.5 | 1,033 | 7,838 | 94.7 | 0 | 0 | 0.0 |
| 小計 | 160 | 1,602 | 160 | 1,602 | 97.8 | 6,805 | 58,692 | 93.6 | 8 | 53 | 0.0 |
| 大牟田市 | 43 | 280 | 43 | 280 | 85.8 | 1,908 | 14,713 | 95.4 | 1 | 4 | 96.3 |
| 柳川市 | 33 | 312 | 33 | 312 | 99.3 | 1,366 | 11,126 | 94.6 | 1 | 33 | 2,826.8 |
| みやま市 | 27 | 192 | 27 | 192 | 128.7 | 624 | 4,342 | 94.2 | 0 | 0 | 0.0 |
| 小計 | 103 | 785 | 103 | 785 | 99.2 | 3,898 | 30,181 | 94.9 | 2 | 37 | 579.0 |
| 福岡県外 | 0 | 0 | 0 | 0 | 0.0 | 1 | 2 | 45.5 | 0 | 0 | 0.0 |
| 合計 | 2,177 | 22,501 | 2,177 | 22,501 | 109.3 | 96,559 | 787,760 | 94.5 | 81 | 585 | 93.4 |

※「福岡県外」欄は住所が福岡県外にある方の数値です。

金融機関別業務状況 ー平成30年4月ー

No.1

(単位:百万円)

| | 保証承諾 | | | | | 保証債務残高 | | | 代位弁済 | | |
|------------------|--------------|---------------|--------------|---------------|--------------|---------------|----------------|-------------|-----------|------------|--------------|
| | 当月中 | | 年度累計 | | | 当月末 | | | 年度累計 | | |
| | 件数 | 金額 | 件数 | 金額 | 前年比(%) | 件数 | 金額 | 前年比(%) | 件数 | 金額 | 前年比(%) |
| みずほ銀行 | 0 | 0 | 0 | 0 | 0.0 | 199 | 3,104 | 72.3 | 0 | 0 | 0.0 |
| 三菱UFJ銀行 | 0 | 0 | 0 | 0 | 0.0 | 179 | 3,674 | 83.5 | 0 | 0 | 0.0 |
| 三井住友銀行 | 4 | 135 | 4 | 135 | 385.7 | 437 | 5,650 | 86.4 | 1 | 1 | 0.0 |
| りそな銀行 | 0 | 0 | 0 | 0 | 0.0 | 109 | 2,696 | 90.8 | 0 | 0 | 0.0 |
| 都市銀行計 | 4 | 135 | 4 | 135 | 158.8 | 924 | 15,123 | 83.1 | 1 | 1 | 0.0 |
| 広島銀行 | 1 | 15 | 1 | 15 | 0.0 | 22 | 109 | 74.1 | 0 | 0 | 0.0 |
| 山口銀行 | 0 | 0 | 0 | 0 | 0.0 | 8 | 80 | 84.0 | 0 | 0 | 0.0 |
| 百十四銀行 | 0 | 0 | 0 | 0 | 0.0 | 23 | 176 | 88.1 | 0 | 0 | 0.0 |
| 伊予銀行 | 0 | 0 | 0 | 0 | 0.0 | 36 | 525 | 91.0 | 0 | 0 | 0.0 |
| 福岡銀行 | 400 | 3,759 | 400 | 3,759 | 82.3 | 21,464 | 172,798 | 89.2 | 27 | 232 | 168.9 |
| 筑邦銀行 | 163 | 2,003 | 163 | 2,003 | 123.1 | 5,618 | 51,975 | 97.7 | 4 | 103 | 166.1 |
| 佐賀銀行 | 73 | 1,016 | 73 | 1,016 | 82.6 | 3,895 | 35,724 | 98.5 | 1 | 0 | 2.6 |
| 十八銀行 | 3 | 26 | 3 | 26 | 17.4 | 278 | 2,755 | 89.3 | 0 | 0 | 0.0 |
| 親和銀行 | 12 | 153 | 12 | 153 | 39.4 | 798 | 7,230 | 82.7 | 0 | 0 | 0.0 |
| 肥後銀行 | 1 | 20 | 1 | 20 | 54.8 | 59 | 489 | 101.0 | 0 | 0 | 0.0 |
| 大分銀行 | 1 | 5 | 1 | 5 | 0.0 | 58 | 538 | 102.8 | 0 | 0 | 0.0 |
| 宮崎銀行 | 0 | 0 | 0 | 0 | 0.0 | 1 | 1 | 49.0 | 0 | 0 | 0.0 |
| 鹿児島銀行 | 0 | 0 | 0 | 0 | 0.0 | 0 | 0 | 0.0 | 0 | 0 | 0.0 |
| 西日本シティ銀行 | 604 | 7,319 | 604 | 7,319 | 136.6 | 27,681 | 253,346 | 96.7 | 18 | 81 | 35.7 |
| 北九州銀行 | 59 | 957 | 59 | 957 | 95.4 | 2,945 | 40,882 | 89.6 | 0 | 0 | 0.0 |
| 地方銀行計 | 1,317 | 15,273 | 1,317 | 15,273 | 106.4 | 62,886 | 566,627 | 93.7 | 50 | 417 | 94.9 |
| 三菱UFJ信託銀行 | 0 | 0 | 0 | 0 | 0.0 | 0 | 0 | 0.0 | 0 | 0 | 0.0 |
| みずほ信託銀行 | 0 | 0 | 0 | 0 | 0.0 | 0 | 0 | 0.0 | 0 | 0 | 0.0 |
| 三井住友信託銀行 | 0 | 0 | 0 | 0 | 0.0 | 0 | 0 | 0.0 | 0 | 0 | 0.0 |
| 信託銀行計 | 0 | 0 | 0 | 0 | 0.0 | 0 | 0 | 0.0 | 0 | 0 | 0.0 |
| もみじ銀行 | 1 | 3 | 1 | 3 | 0.0 | 19 | 109 | 85.3 | 0 | 0 | 0.0 |
| 西京銀行 | 8 | 102 | 8 | 102 | 511.0 | 245 | 2,452 | 81.7 | 1 | 4 | 0.0 |
| 福岡中央銀行 | 302 | 2,446 | 302 | 2,446 | 111.2 | 11,225 | 63,787 | 99.7 | 11 | 30 | 22.9 |
| 佐賀共栄銀行 | 3 | 6 | 3 | 6 | 0.0 | 100 | 462 | 95.0 | 0 | 0 | 0.0 |
| 長崎銀行 | 0 | 0 | 0 | 0 | 0.0 | 0 | 0 | 0.0 | 0 | 0 | 0.0 |
| 熊本銀行 | 3 | 15 | 3 | 15 | 35.7 | 175 | 1,653 | 94.6 | 1 | 1 | 0.0 |
| 豊和銀行 | 4 | 79 | 4 | 79 | 0.0 | 98 | 907 | 90.4 | 1 | 3 | 0.0 |
| 宮崎太陽銀行 | 1 | 6 | 1 | 6 | 0.0 | 4 | 13 | 130.6 | 0 | 0 | 0.0 |
| 南日本銀行 | 2 | 12 | 2 | 12 | 21.4 | 77 | 496 | 87.9 | 0 | 0 | 0.0 |
| 第二地銀協加盟行計 | 324 | 2,669 | 324 | 2,669 | 115.2 | 11,943 | 69,879 | 98.5 | 14 | 38 | 27.4 |
| 信金中央金庫 | 0 | 0 | 0 | 0 | 0.0 | 0 | 0 | 0.0 | 0 | 0 | 0.0 |
| 西中国信用金庫 | 0 | 0 | 0 | 0 | 0.0 | 0 | 0 | 0.0 | 0 | 0 | 0.0 |
| 福岡信用金庫 | 42 | 322 | 42 | 322 | 108.7 | 2,046 | 12,359 | 94.4 | 0 | 0 | 0.0 |
| 福岡ひびき信用金庫 | 200 | 1,932 | 200 | 1,932 | 117.2 | 5,788 | 44,735 | 102.3 | 6 | 49 | 7,764.1 |
| 大牟田柳川信用金庫 | 48 | 310 | 48 | 310 | 130.9 | 1,722 | 11,149 | 98.8 | 2 | 5 | 0.0 |
| 筑後信用金庫 | 67 | 429 | 67 | 429 | 119.1 | 2,572 | 14,358 | 98.9 | 1 | 1 | 0.0 |
| 飯塚信用金庫 | 29 | 356 | 29 | 356 | 114.5 | 1,446 | 11,782 | 96.6 | 1 | 2 | 0.0 |
| 田川信用金庫 | 5 | 27 | 5 | 27 | 118.2 | 360 | 2,012 | 88.6 | 0 | 0 | 0.0 |
| 大川信用金庫 | 23 | 204 | 23 | 204 | 130.7 | 1,280 | 10,460 | 94.8 | 0 | 0 | 0.0 |
| 遠賀信用金庫 | 54 | 354 | 54 | 354 | 79.8 | 2,388 | 12,690 | 96.3 | 3 | 69 | 10,349.4 |
| 佐賀信用金庫 | 0 | 0 | 0 | 0 | 0.0 | 5 | 35 | 105.8 | 0 | 0 | 0.0 |
| 大分みらい信用金庫 | 0 | 0 | 0 | 0 | 0.0 | 10 | 93 | 244.7 | 0 | 0 | 0.0 |
| 信用金庫計 | 468 | 3,933 | 468 | 3,933 | 113.2 | 17,617 | 119,672 | 98.6 | 13 | 125 | 335.2 |

金融機関別業務状況 ー平成30年4月ー

No.2

(単位:百万円)

| | 保証承諾 | | | | | 保証債務残高 | | | 代位弁済 | | |
|-----------------|--------------|---------------|--------------|---------------|--------------|---------------|----------------|-------------|-----------|------------|-------------|
| | 当月中 | | 年度累計 | | | 当月末 | | | 年度累計 | | |
| | 件数 | 金額 | 件数 | 金額 | 前年比(%) | 件数 | 金額 | 前年比(%) | 件数 | 金額 | 前年比(%) |
| 横浜幸銀信用組合 | 3 | 23 | 3 | 23 | 21.4 | 85 | 537 | 123.1 | 0 | 0 | 0.0 |
| 朝銀西信用組合 | 0 | 0 | 0 | 0 | 0.0 | 10 | 73 | 134.4 | 0 | 0 | 0.0 |
| 福岡県医師信用組合 | 0 | 0 | 0 | 0 | 0.0 | 0 | 0 | 0.0 | 0 | 0 | 0.0 |
| 福岡県南部信用組合 | 15 | 72 | 15 | 72 | 264.3 | 471 | 1,821 | 93.4 | 0 | 0 | 0.0 |
| 福岡県中央信用組合 | 27 | 188 | 27 | 188 | 207.4 | 1,610 | 5,804 | 94.1 | 0 | 0 | 0.0 |
| とびうめ信用組合 | 9 | 42 | 9 | 42 | 391.7 | 470 | 1,771 | 81.3 | 2 | 2 | 0.0 |
| 信用組合計 | 54 | 326 | 54 | 326 | 138.3 | 2,646 | 10,006 | 92.8 | 2 | 2 | 14.2 |
| 商工組合中央金庫 | 10 | 165 | 10 | 165 | 146.6 | 496 | 6,339 | 91.3 | 1 | 2 | 0.0 |
| 農林中央金庫 | 0 | 0 | 0 | 0 | 0.0 | 0 | 0 | 0.0 | 0 | 0 | 0.0 |
| 日本政策投資銀行 | 0 | 0 | 0 | 0 | 0.0 | 0 | 0 | 0.0 | 0 | 0 | 0.0 |
| 日本公庫(国民生活事業) | 0 | 0 | 0 | 0 | 0.0 | 0 | 0 | 0.0 | 0 | 0 | 0.0 |
| 日本公庫(中小企業事業) | 0 | 0 | 0 | 0 | 0.0 | 1 | 14 | 96.8 | 0 | 0 | 0.0 |
| 政府系銀行計 | 10 | 165 | 10 | 165 | 146.6 | 497 | 6,353 | 91.3 | 1 | 2 | 0.0 |
| 九州労働金庫 | 0 | 0 | 0 | 0 | 0.0 | 0 | 0 | 0.0 | 0 | 0 | 0.0 |
| 労働金庫計 | 0 | 0 | 0 | 0 | 0.0 | 0 | 0 | 0.0 | 0 | 0 | 0.0 |
| 損害保険ジャパン日本興亜(株) | 0 | 0 | 0 | 0 | 0.0 | 0 | 0 | 0.0 | 0 | 0 | 0.0 |
| 保険会社計 | 0 | 0 | 0 | 0 | 0.0 | 0 | 0 | 0.0 | 0 | 0 | 0.0 |
| 福岡県信用農業協同組合連合会 | 0 | 0 | 0 | 0 | 0.0 | 0 | 0 | 0.0 | 0 | 0 | 0.0 |
| 粕屋農業協同組合 | 0 | 0 | 0 | 0 | 0.0 | 0 | 0 | 0.0 | 0 | 0 | 0.0 |
| 福岡市東部農業協同組合 | 0 | 0 | 0 | 0 | 0.0 | 7 | 17 | 88.7 | 0 | 0 | 0.0 |
| 福岡市農業協同組合 | 0 | 0 | 0 | 0 | 0.0 | 37 | 72 | 89.3 | 0 | 0 | 0.0 |
| 福岡八女農業協同組合 | 0 | 0 | 0 | 0 | 0.0 | 2 | 10 | 33.9 | 0 | 0 | 0.0 |
| 北九州農業協同組合 | 0 | 0 | 0 | 0 | 0.0 | 0 | 0 | 0.0 | 0 | 0 | 0.0 |
| 福岡京築農業協同組合 | 0 | 0 | 0 | 0 | 0.0 | 0 | 0 | 0.0 | 0 | 0 | 0.0 |
| 農協計 | 0 | 0 | 0 | 0 | 0.0 | 46 | 100 | 76.4 | 0 | 0 | 0.0 |
| 新生銀行 | 0 | 0 | 0 | 0 | 0.0 | 0 | 0 | 0.0 | 0 | 0 | 0.0 |
| あおぞら銀行 | 0 | 0 | 0 | 0 | 0.0 | 0 | 0 | 0.0 | 0 | 0 | 0.0 |
| SBJ銀行 | 0 | 0 | 0 | 0 | 0.0 | 0 | 0 | 0.0 | 0 | 0 | 0.0 |
| その他 | 0 | 0 | 0 | 0 | 0.0 | 0 | 0 | 0.0 | 0 | 0 | 0.0 |
| 合計 | 2,177 | 22,501 | 2,177 | 22,501 | 109.3 | 96,559 | 787,760 | 94.5 | 81 | 585 | 93.4 |

※個々の金額の合計には四捨五入の関係から必ずしも合計値と一致しません。

※横浜幸銀信用組合の数値には合併前の九州幸銀信用組合の数値を含みます。